

관광안내

관광안내소

광주 종합관광안내소	062-233-9370
광주공항 관광안내소	062-942-6160
광주종합버스터미널 관광안내소	062-365-8733
광주송정역 관광안내소	062-941-6301
광주역 관광안내소	062-233-9370
광주광역시 관광협회	062-224-4486
광주광역시 남구 문화관광과	062-607-2320-3
관광안내전화	1330
통역서비스(bbb코리아)	1588-5644

문화·관광해설서비스

찾아가는 문화관광해설사	광주관광협회 • Tel.062-224-4486 • 10인 이상(사전예약)
양림동 근대역사문화투어	남구청 교육지원과 • Tel.062-607-2432 • 10인 이상(사전예약)

광주남구 문화관광포털
http://www.namgu.gwangju.kr/index.es?sid=a7

교통안내

항공	광주공항/무안국제공항	1661-2626 www.airport.co.kr
	대한항공	1588-2001 kr.koreanair.com
	아시아나항공	1588-8000 www.flyasiana.com
버스	광주종합버스터미널	062-360-8114 www.usquare.co.kr
	인천국제공항 셔틀버스	062-360-8114
열차	광주송정역/광주역	1544-7788 www.letskorail.com
지하철	광주광역시도시철도공사	062-604-8000 www.gwangjusubway.co.kr

광주 오는 길

인천공항 리무진버스	• 리무진버스 회사명 : 금호고속 Tel.062-360-8114 • 노선 : 인천공항 → 광주종합버스터미널(광천동) • 운행간격 : 30-60분 • 소요시간 : 4시간 30분
기차	① 인천국제공항(리무진버스) → 서울역 도착 • 리무진 버스명 : KAL리무진 Tel.02-2667-0386 • 운행간격 : 30분 • 소요시간 : 1시간 ② 기차이용 : 광주, 송정리 – 서울(환승) • 운행간격 : 광주역(매일 5편), 광주송정역(왕복 8편) • 소요시간 : 4시간 ~ 4시간30분 ③ KTX이용 : 광주송정역 ↔ 용산(직통) • 운행간격 : 매일 24편 • 소요시간 : 2시간 • 기차안내 : Tel.062-941-3278
고속버스	① 인천국제공항(리무진버스) → 강남고속버스터미널 • 터미널 변호 : Tel.02-6282-0114 • 노선 : 인천국제공항 ↔ 강남고속버스터미널 • 운행간격 : 10-15분 • 소요시간 : 1시간 ② 서울강남고속버스터미널 ↔ 광주종합버스터미널 • 운행간격 : 5-10분 • 소요시간 : 3시간 30분
광주공항 국내선	• 광주 ↔ 서울 : 매일 각 10편 • 광주 ↔ 제주 : 매일 각 9편

남구 먹거리

중식		(지역번호 062)
업소명	주소	전화번호
대흥반점	봉선중앙로 71(봉선동)	671-9258
대흥반점	회서로22번나길 16(주월동)	223-6131
신락원	봉선로 180(봉선동)	673-6849

일식		(지역번호 062)
업소명	주소	전화번호
스시안	봉선중앙로 15(봉선동)	674-1221

한식		(지역번호 062)
업소명	주소	전화번호
봉선골바지락칼국수, 팥죽	봉선로121번길 12(봉선동)	653-3698
새남해가든	봉선로133번길 23(봉선동)	671-8348
현대회관	봉선중길 6(봉선동)	675-7179
만성회관	봉선2로 65-7(봉선동)	652-5535
예원	중앙로107번길 16(구동)	652-3926
큰집	백서로 58-1(양림동)	673-5213
정자골	봉선로 105(봉선동)	673-7003
무등골항흥녕면전문점	용대로 106(봉선동)	652-1888
거목한정식	천변좌로364번길 3-6(구동)	672-0333
금강산 한우촌	독립로 149(월산동)	365-8762
포구	봉선2로 14(봉선동)	654-7723
우미숯불구이	백운로 36(백운동)	652-5612
등촌	봉선로144번길 2(봉선동)	672-5292
교동 불고기	회재로 1213(주월동)	654-0920
화성회관	수박등로5번길 2(월산동)	361-8858
동경청	봉선로121번길 14(봉선동)	671-2223
살맛나는세상	광복마을길 71(진월동)	676-8592
벽옥	군분로 73(월산동)	367-3392
신화청국장	백서로 50-1(양림동)	653-4720
제주참숯생갈비	용대로53번길 8(봉선동)	675-8206
대영	봉선2로 85(봉선동)	653-7700
김영희 강남동태찜	독립로54번길 34(백운동)	655-7574
이바돔감자탕	봉선로 184(봉선동)	676-4499
숯불	봉선로 218(봉선동)	671-5152
오계절	봉선로79번길 3(주월동)	671-8785
솔빛마루	제석로 7(진월동)	227-3883
진부령황태고을	봉선2로 10(봉선동)	655-2112
장가네 생태탕	봉선1로37번길 3(봉선동)	676-6200
낙지마을	제석로80번안길 3(봉선동)	654-9294
녹향애	화산로31번길 8(진월동)	655-5492
전복궁	서문대로 695(진월동)	674-3838
채선당	봉선로 205(봉선동)	672-1500
이바돔감자탕(노대점)	효우로 87(노대동)	675-8824
용강추어탕(봉선점)	용대로 71(봉선동)	676-4750
칠산바다	봉선로 103(봉선동)	651-7770
데일리 도시락 호남직영점	백서로 39(양림동)	351-2255

남구 숙박시설

		(지역번호 062)
업소명	주소	전화번호
프라도관광호텔	독립로 19(백운동)	654-9999
꿈의궁전	서문대로823번길 6(주월동)	651-7072
언덕위의집	금화로441번길 3(월산동)	368-3396
리무진모텔	봉선로9번길 13(주월동)	675-5001
러브스토리 모텔	서문대로823번길 8(주월동)	671-2600
비엔나	대남대로193번길 4-4(주월동)	676-1900
하얀집모텔	대남대로 380(월산동)	351-9666
아리아	대남대로117번길 3-3(방림동)	652-0555
다송각	대남대로350번길 4(월산동)	366-6050
코아모텔	독립로 5-3(백운동)	673-1325
럭키모텔	대남대로149번길 3(주월동)	676-0010
힐사이드	회재로1252번길 3(주월동)	675-7444
토마토모텔	대남대로 39-2(방림동)	673-1269
로얄모텔	금화로422번길 5(월산동)	352-4141
월드모텔	서문대로824번길 5(주월동)	673-0200
그린모텔	구성로 24(월산동)	363-3050
발렌타인모텔	독립로 9-15(백운동)	654-8900
세레나데모텔	독립로15번길 5(백운동)	675-7733
임페리얼	대남대로203번길 1(주월동)	654-1151
르네상스	독립로15번길 3(백운동)	674-3066
드림모텔	독립로15번길 7(백운동)	654-2350
로얄모텔	독립로 9-9(백운동)	654-6226
다오네	대남대로203번길 3-5(주월동)	651-5558
프린스모텔	독립로 9-14(백운동)	672-7314
야후모텔	독립로 5-12, 2,3층(백운동)	654-7007
엘리자베스	대남대로 203(주월동)	651-9016
사직프라자모텔	중앙로 90-1(서동)	676-7991
모텔루즈	금화로 437(월산동)	675-1191
캐슬모텔	독립로 5-17(백운동)	671-6452
J 모텔	대남대로203번길 3-6(주월동)	652-1144
아리스모텔	독립로 23-1(백운동)	655-4014
힐무인텔	독립로 9-14(백운동)	675-0800
국제비즈니스호텔	봉선로 8(주월동)	673-0700
까치모텔	독립로99번길 5(월산동)	674-2986

외국인관광 도시민박업		
업소명	주소	전화번호
광주게스트하우스	수박등로48번길 26, 402호 (월산동, 에이스빌)	010-3683-7920
호랑가시나무언덕	제중로47번길 20(양림동)	654-0976
마미	삼일만세운동길 3-1(양림동)	652-9881
푸른동산	제중로 39-5(양림동)	652-9881
오일오	양림로 80(양림동)	652-9881
소방이네	천변좌로418번길 7(양림동)	652-9881
태순이네	백서로 59(양림동)	652-9881
제비오는집	백서로81번길 6-11(양림동)	652-9881
뒷마루풍경소리	양촌길 13-4(양림동)	652-9881

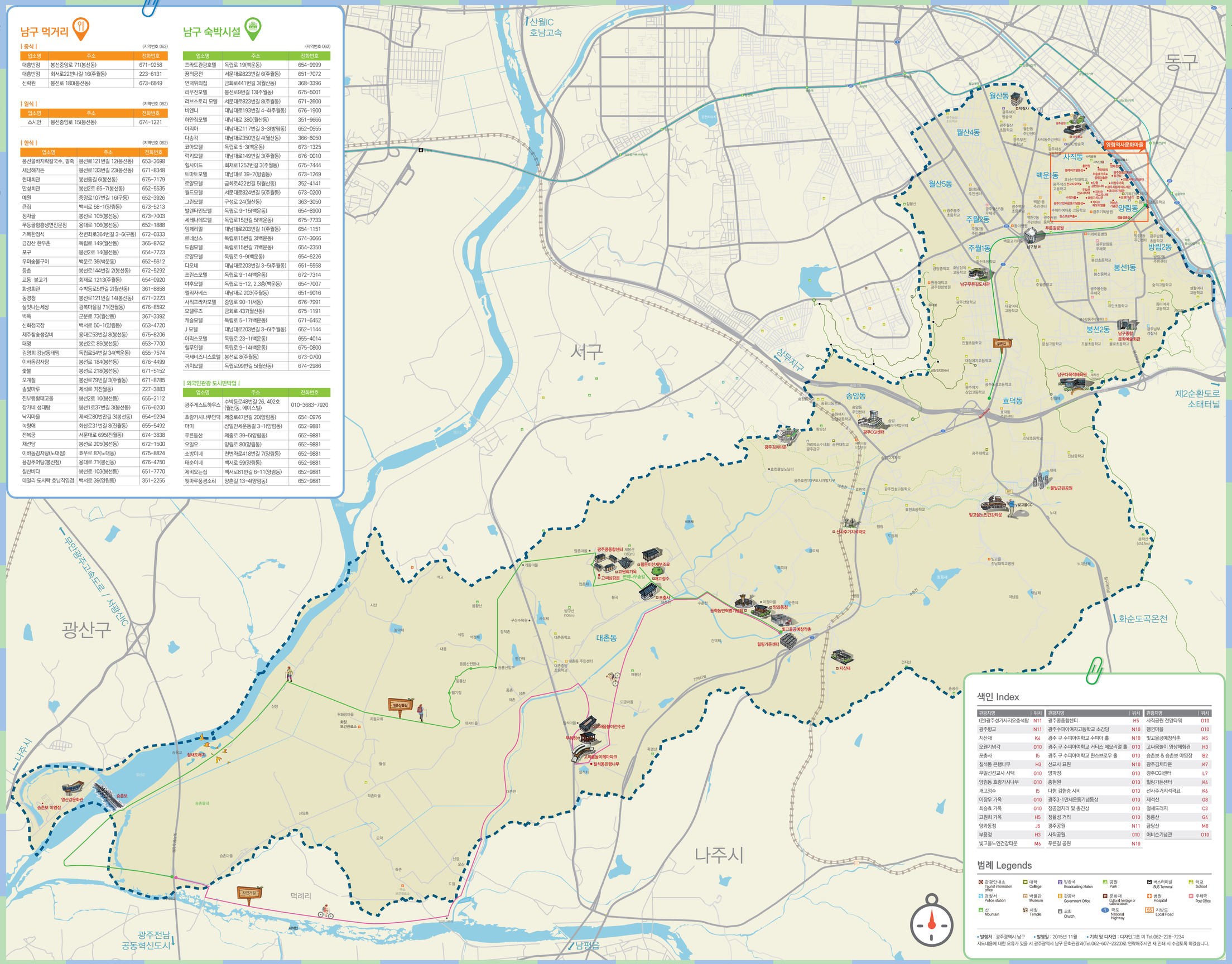

색인 Index

관광지명	위치	관광지명	위치	관광지명	위치
(전)광주성거사지오층석탑	N11	광주공종합센터	H5	사직공원 전망타워	O10
광주항교	N11	광주수피아여자고등학교 소강당	N10	펭귄마을	O10
지산재	K4	광주 구 수피아여학교 수피아 홀	N10	빛고을공예창작촌	K5
오웬기념각	O10	광주 구 수피아여학교 커티스 메모리얼 홀	O10	고싸움놀이 영상체험관	H3
포충사	I5	광주 구 수피아여학교 원스브로우 홀	O10	승촌보 & 승촌보 야영장	B2
칠석동 은행나무	H3	선교사 묘원	N10	광주김치타운	K7
우일선선교사 사택	O10	양파정	O10	광주CGI센터	L7
양림동 호랑가시나무	O10	충현원	O10	힐링가든센터	K4
괘고정수	I5	다형 김현승 시비	O10	선사주거지석곽묘	K6
이장우 가옥	O10	광주3·1만세운동기념동상	O10	제석산	O8
최승효 가옥	O10	정공엄지려 및 충건상	O10	철새도래지	C3
고원희 가옥	H5	정율성 거리	O10	등룡산	G4
양과동정	J5	광주공원	N11	금당산	M8
부용정	H3	사직공원	O10	어비슨기념관	O10
빛고을노인건강타운	M6	푸른길 공원	N10		

범례 Legends

관광안내소 Tourist information office · 대학 College · 방송국 Broadcasting Station · 공원 Park · 버스터미널 BUS Terminal · 학교 School · 경찰서 Police station · 박물관 Museum · 관공서 Government Office · 문화재 Cultural heritage or cultural asset · 병원 Hospital · 우체국 Post Office · 산 Mountain · 사찰 Temple · 교회 Church · 국도 National Highway · 지방도 Local Road

• 발행처 : 광주광역시 남구 • 발행일 : 2015년 11월 • 기획 및 디자인 : 디자인그룹 미 Tel.062-228-7234
지도내용에 대한 오류가 있을 시 광주광역시 남구 문화관광과(Tel.062-607-2323)로 연락해주시면 재 인쇄 시 수정토록 하겠습니다.

Theme 1

남구 역사&문화

H3
광주칠석고싸움놀이 • 국가무형문화재 제33호



칠석동(옻돌마을)에서 해마다 음력 정월 10일경부터 2월 초하루에 걸쳐 연희되는 놀이로 정월 보름에 절정을 이룬다. 고싸움놀이는 그해 농사의 풍년과 마을의 평안을 기원, 마을 사람들의 협동 단결을 조장하고 패기와 강한 투지를 키우도록 하게 한 데서 비롯된 민속놀이다.

K4
지산재 • 시유형문화재 제10호



신라말의 대학자 고운 최치원 선생을 배향하고 있는 사우이다. 1846년 지산재를 건립하였으나 1886년 대원군의 서원철폐 때 훼철 되었다가 1922년 다시 현 사우를 건립, 오늘에 이르고 있다. 이곳에는 지산재(강당)와 내외삼문, 영당 등이 있는데 문화재로 지정된 것은 지산재 1동이다.

I5
포충사 • 시기념물 제7호



원산동에 소재하고 있으며 1592년 임진왜란 당시 호남지방에서 최초로 의병 7,000명을 모집하여 왜군과 싸우다가 금산싸움에서 장렬히 순절한 고경명과 고종후, 고인후의 삼부자와 유팽노, 안영 등 5위의 충절을 기리기 위한 사액 사당으로 대원군의 서원철폐 때에도 장성의 필암서원과 함께 철폐되지 않았던 2대 서원 중 하나이다.

H3
칠석동은행나무 • 시기념물 제10호



칠석동은행나무는 약 25m의 높이에 전체 둘레가 13m이다. 칠석동 옻돌마을 앞에 있으며, 나무에 돌을 쌓아 논과 경계를 이루고 있다. 이 나무는 할머니 당산으로 마을 앞 들판에 있는데 뒷산의 할아버지당산소나무과 함께 매년 정월대보름 전날 당산제를 지내는 곳으로 제가 끝나면 상·하촌으로 나누어 고싸움놀이를 한다.

I5
괘고정수 • 시기념물 제24호



남구 원산동 만산마을 입구에 있는 왕버들로 높이가 약 15m 가량이며, 가슴높이의 직경은 약 1.7m 정도이다. 수관의 너비는 13m 내외로 수령은 약 600년 정도로 추정된다. 이 나무는 필문 이선제(1389~1454)가 심었으며 이후 이선제의 후손들은 과거에 등제하게 되면 이 나무에 북을 걸어놓고 축하연을 열었기 때문에 괘고정이라는 이름이 붙었다고 한다.

H5
고원희 가옥 • 시문화재자료 제8호



임진왜란 때 금산 전투에서 전사한 의병장 고경명의 옛 집터를 그 후손들이 여러 차례 고쳐 지은 집이다. 현존 가옥은 1917년 소유자 고원희의 부 고종석이 건축한 것으로 옛집은 무너져 없어졌다. 예전에는 더 많은 건물이 있었으나 현재 대문과 사랑채, 안채, 곳간채, 사당 등이 남아 있다.

J5
양과동정 • 시문화재자료 제12호



이 정자는 조선 시대 건립된 것으로 다른 이름은 간원대 또는 고경명의 별서라고도 한다. 간원대는 이곳 출신들이 간관으로 많이 배출되어 여기에서 국사를 의논하였기 때문에 붙여진 이름이라고 한다. 정면 3칸, 측면 2칸의 맞배지붕으로 좌우 양측에 손잡이 난간이 설치되어 있고 우암 송시열이 쓴 '양과동정'이란 대서넉 자가 제호로 걸려 있다.

H3
부용정 • 시문화재자료 제13호

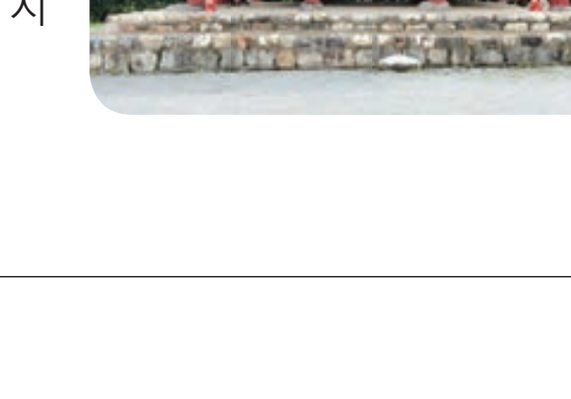

고려말 조선초에 활동한 김문발(1359~1418년)이 지은 정자로 정측면 삼간 맞배 지붕으로 평야가 펼쳐져 있는 평지에 2단으로 대지를 고른후 건립되었다. 정자의 이름은 蓮(연)을 꽃 중의 군자라고 칭송하였던 북송 주돈이의 애련설에 담긴 뜻을 취하여 지었다.

N11
(전)광주성거사지오층석탑 • 국가보물 제109호



이 탑이 있는 광주공원은 원래 성거산 또는 성구강이라 불렀다. 산의 모양이 거북처럼 생겼으므로 상서로운 동물이 광주를 떠나지 못하도록 등에는 성거사를 세우고 목에는 오층석탑을 세웠다고 하는데 높이 약 7m의 화강석재로 튼튼한 안정미와 수려함이 넘치는 고려 시대의 탑으로 뛰어난 수작이다.

N11
광주향교 • 시유형문화재 제9호



현재 광주공원 옆에 위치하고 있으며 원래는 태조 7년 무인(1398)년에 무등산 장원봉 밑에 건립하였으나 호환(虎患)이 심하여 동문 밖(현 동명동)으로 옮겨졌는데 여기서는 또 수해를 입게 되어 1488년(성종 9년)에 당시의 광주 현감 권수평이 현재 위치로 옮겼다.

O10
오웬기념각 • 시유형문화재 제26호



회색 벽돌을 네덜란드식으로 쌓아 만든 건물로 양림동에 소재하고 있으며 배유지 목사와 함께 전남 최초의 선교사로 활동하다가 순교한 오웬과 그의 할아버지를 기념하기 위하여 지은 양옥 건물이다. 오웬은 생전에 할아버지 기념각을 지을 계획이었으나 추진하기 전에 순교하였다. 그가 죽은 뒤 미국의 친지들이 성금을 모아 보내와서, 그와 할아버지의 기념각을 지었다.

O10
우일선선교사 사택 • 시기념물 제15호



양림동 기슭에 동향으로 세워진 2층 회색 벽돌 건물이다. 이 건물은 미국인 선교사 우일선에 의해 1920년대에 지어졌다고 전해 올 뿐 정확한 건립 연대는 알 수 없다. 그러나 광주에 남아 있는 양식주택으로는 가장 오래된 건물이다. 또한, 드라마 촬영장소로 활용되기도 했다.

O10
양림동호랑가시나무 • 시기념물 제17호



양림동 호랑가시나무는 높이가 6m 정도이며 나무의 근원을 이루는 부분의 둘레가 1.15m로 광주 사직공원이 있는 양림산 남쪽 기슭의 기독교 장로교 선교부 후원에 있다. 나무가 있는 이곳은 1899년 미국 남장로교의 선교사 배유지(裵裕祉), 오원(吳元) 두 사람이 목포에서 광주로 이주하여 전도를 시작하였던 본거지이다.

O10
이장우 가옥 • 시민속문화재 제1호



양림동에 소재하고 있으며 비낀 동서축으로 대문간, 곳간, 행랑, 안채로 배치된 상류양식의 기와집이다. 안채의 상량문에 광무 삼년 을축 이월 십일일 축시로 기록되어 있어 1899년 건축되었음을 알 수 있다. 1989년 3월 20일 지방민속자료 제1호로 지정된 안채는 정면 6칸, 측면 1칸의 ㄱ자형 팔작집이다. 축조 당시의 소유자는 정병호 씨였으며, 1955년 이장우 씨가 사들였다.

O10
최승효 가옥 • 시민속문화재 제2호



정면 8칸, 측면 4칸으로 일자형 평면의 팔작지붕이면서도 우측의 경사진 부지를 자연 그대로 이용하여 1퇴공간의 반 지하층을 구성하여 율동감을 주었으며 좌측으로는 1퇴를 개방, 공간으로 주어 비대칭의 평면과 입면을 형성하여 단조롭지 않게 하였다. 원래 1920년대 독립운동가 최상현의 가옥으로 한말 전통가옥의 변천 과정을 살펴볼 수 있는 건축사적 의의가 큰 집이다.

N10
광주수피아여자고등학교 소강당 • 시문화재자료 제27호



이 건물은 광주 근대사학의 효시인 광주수피아여자고등학교가 당시 학교 인가를 목적으로 1928년에 신축한 소강당으로 광주에 남아 있는 체육시설 가운데 가장 오래된 것이다. 붉은 벽돌로 건축되었으며, 독특한 박공지붕, 왕대공 트러스인 산형 구조물의 중앙에 수직재가 있는 구조물 등은 당시의 건축 양식과 기술을 후세에 전하는 중요한 건축물로서 가치가 높다.

N10
광주 구 수피아여학교 수피아 홀 • 등록문화재 제158호

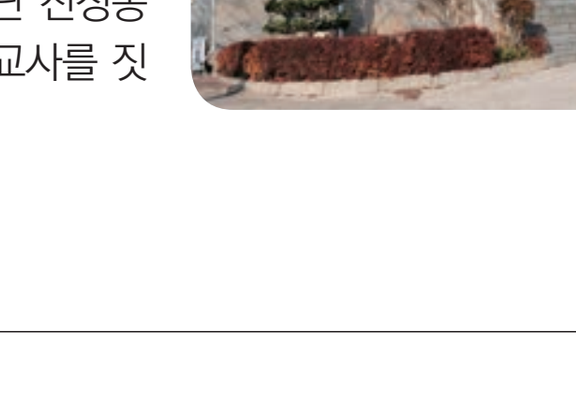

수피아여학교는 광주지방 최초의 여성교육의 요람이자 광주지방 개신교 선교의 근거지로 교육사적, 종교사적으로 가치가 있으며, 근대기 한미교류의 흔적으로 한미교류사적 가치도 인정된다. 미국 스턴스(Mrs. M.L.Sterns) 여사가 세상을 떠난 친정동생(Jannie Speer)을 기념하기 위하여 회색 벽돌 3층 교사를 짓고 수피아홀(Speer Hall)이라고 명명하였다.

O10
광주 구 수피아여학교 커티스 메모리얼 홀
• 등록문화재 제159호



커티스 메모리얼 홀은 수피아여학교를 설립한 배유지 신부를 기념하기 위하여 건립한 건물로 벨기념관이라고도 부른다. 경사지를 이용한 평면계획, 적설을 고려한 급경사 지붕형태, 주변경관을 최대한 이용한 배치계획, 검소하면서도 부족함이 없는 의장 등 규모는 작지만 변화가 풍부하고 건축수법이 우수한 건물이다.

O10
광주 구 수피아여학교 윈스브로우 홀
• 등록문화재 제370호



1927년 건립된 이 건물은 윈스브로우(Winsborough) 여사가 받은 생일 헌금으로, 건축을 전공한 남장로회 서로득(Swinehart) 선교사가 건축하였다. 좌우 대칭의 중복도형으로 정면 출입구에 설치한 아담한 돌출 현관인 포치가 인상적이다.

N10
선교사 묘원



1904년부터 선교사들의 묘역으로 사용되었다. 현재 이 묘역은 총 45기중 전주 선교사 묘 22기와 한국인 유우선1기 제외 하고, 순천, 목포, 광주에서 사역한 미국 남장로교 선교사들의 묘 22기가 모여 있다.

O10
양파정



고려말 광주천에 건축돼 홍수를 다스린 석서정을 추억하며, 1914년 참봉 정낙교가 양림산 바위 언덕에 지은 곳이다. 뜻은 강물이 언덕을 휘감으며, 물결을 일으키는 데서 갯버들 '양楊', 물결 '파波'를 써서 양파정이란 이름을 붙였다고 한다. 양파정은 1932년에 중건하여 누차 부분적인 보수를 거쳐 오늘에 이르고 있다.

O10
충현원



한국전쟁 고아들의 집이라 불리는 충현원은 1949년 우일선 선교사 사택에서 출발한 선교사회복지 기관으로 한국전쟁 직후 젖먹이 고아들이 죽어가는 것을 안타깝게 여긴 박순이(1921~1995) 선생이 세웠다. 충현원에는 한국전쟁 참전용사 미국 공군 군목(軍牧) 러셀 블레이즈델 대령 동상과 멕시코 조각가 세바스찬이 기증한 평화의 비둘기 조각 원본이 설치돼 있다.

O10
다형 김현승 시비



'고독의 시인' 다형 김현승을 기리는 시비로 호남신학대학교 내에 위치하고 있다. 광주에서 태어나진 않았지만 광주를 '고향'으로 부를 만큼 양림동에 애착을 가졌던 그의 시에는 언덕, 나무, 까마귀, 이발소, 책방 등 양림마을의 경관이 자주 등장한다.

O10
광주3·1만세운동기념동상



이 동상은 1919년 3월 10일 광주 3.1만세운동에 앞장서서 만세를 부르다가 일본 경찰에 끌려가 재판을 받고 옥고를 치른 2명의 교사와 21명의 수피아여학교 학생들의 애국정신을 기념하기 위한 것이다. 뒷면에는 당시 수피아 교사와 학생 중 일제에 의해 구속돼 재판을 받고 옥고를 치른 23명의 이름이 씌여 있고, 옆면에는「역사의 별이 되어」라는 추모 시가 오롯이 새겨져 있다.

O10
정공엄지려 및 충견상

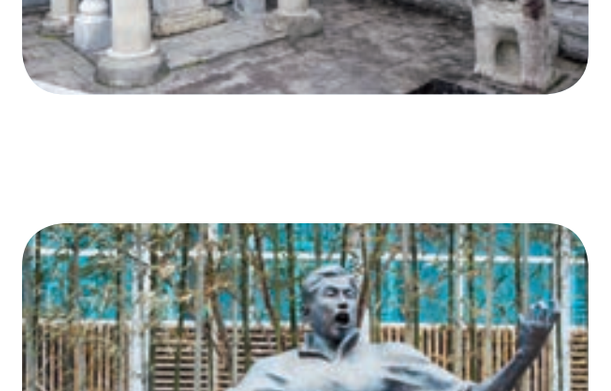

정공엄지려는 승정원 동부승지 등을 지낸 정엄(鄭淹)의 효행을 기린 정려(旌閭)다. 그의 효성을 기리기 위해 1611년 왕명으로 정려가 주어졌고 이후 퇴락해 1975년에야 후손들이 석조로 재건했다. 충견상은 정려비와 함께 세워져 있다. 한양까지 주인 정공의 문서를 심부름하다 죽은 충성스런 개였다. 정엄의 아버지 정만종과 정엄간의 소식통 역할을 했다고 알려졌다.

O10
정율성거리



중국 최고의 인민음악가로 추앙받고 있는 정율성(1914~1976)을 기리기 위해 남구 양림동 휴먼시아 입구 일대에 조성된 '정율성路'에는 2008년 5월 남구가 정율성 선생과 관련된 각종 사진과 영상 자료를 모아 조성한 '정율성 거리전시관'이 마련돼 광주를 찾는 중국인들에게 큰 관심을 끌고 있다.

Theme 2

남구 자연&현대

K5
빛고을공예창작촌



광주광역시 남구 빛고을공예창작촌은 공예인들을 위한 창작 공간이며 전통공예와 현대공예가 공존하고 현대인들의 감각과 수요에 맞는 공예품을 만나고, 체험하고, 구입할 수 있는 장소이다. 빛고을 공예창작촌은 공방, 전시판매장, 공예체험관, 민속문화전시관 등 다채로운 공간으로 구성되어 있다.

H3
고싸움놀이 영상체험관



'고싸움놀이 영상체험관'은 남구의 전통 민속놀이인 '고싸움'을 소재로 상시 체험 할 수 있는 체험관과 세계의 민속을 한 눈에 볼 수 있는 전시관 등으로 구성되어 있다. 전시관은 배경을 바꿔가며 사진을 찍을 수 있는 '크로마키 존'과 '고싸움놀이 현장체험존', 중국, 일본, 인도 등 다른 나라의 전통놀이를 멀티비전 대형화면으로 즐길 수 있는 '세계 속의 고싸움놀이 존' 등을 통해 놀이와 학습을 함께 할 수 있다.

B2
승촌보 & 승촌보 야영장



영산강은 담양 가마골 용소에서 시작하여 광주, 나주, 영산포를 거쳐 함평, 무안 등지를 흘러가는 115.5㎞의 물길이다. 승촌보는 예전에는 논과 밭 뿐이었는데 현재 자전거도로와 캠핑할 수 있는 곳, 잔디 구장 등 여러 가지 편의시설이 갖추어져 있다.

K7
광주김치타운



광주김치타운은 부지 79,932㎡, 연면적 8,782㎡ 지하 2층, 지상 4층으로 조성되었다. 주요시설에는 김치의 역사, 유물 등을 한 눈에 볼 수 있는 김치박물관, 위해요소가 전혀 없는 최첨단 김치 HACCP 공장, 직접 담가보고 시식해보는 김치 체험장, 전시판매장 등이 있으며 접근성이 우수하며 쾌적하고 아늑한 자연환경에 에워싸여 있는 천혜의 경관을 지니고 있다.

L7
광주CGI센터



광주 CGI센터는 아시아 대표 시각효과(VFX)제작스튜디오로서 4K/UHD영상 및 3D영상콘텐츠 전문제작 지원시설이다. 광주광역시 남구 송암로 60에 위치하고 있으며 종합촬영스튜디오, 4K S3D 카메라 세트, 렌더팜시스템, 후반제작 스튜디오(영상편집실, 디지털 색보정실(DI), 미디어 변환실, 음향 제작실, 영상시사실)를 갖추고 있다.

M6
빛고을노인건강타운



지역 노인들의 다양한 복지 수요에 대응하여 노인들이 건강하고 활력있는 노후생활을 영위할 수 있도록 전문적인 노인복지사업을 발굴하고 시행함으로써 노인들의 삶의 질을 향상함을 목적으로, 1단계 빛고을노인건강 타운, 2단계 빛고을 CC, 3단계 광주고령친화종합체험관, 광주시립 제2요양병원, 빛고을 전남대병원 등을 설립하여 대한민국 최고의 실버타운으로 거듭나고 있다.

N11
광주공원

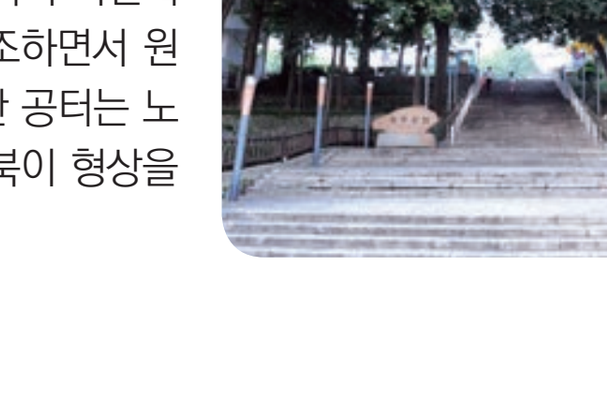

광주시의 제1호 공원으로 옛날에는 성거사가 있었으며 일제강점기 때는 일본인들의 신사가 있던 곳인데 현재는 현충각과 시민회관이 자리하고 있다. 광주공원은 1935년 신사를 개조하면서 원래 형태가 많이 변했다고 한다. 현충탑을 중심으로 한 공터는 노인들의 휴식처로 애용되고 있으며 장수의 상징인 거북이 형상을 하고 있다.

O10
사직공원



사직공원은 조선 태조 3년에 토지의 신과 곡식의 신에게 제사를 지냈던 사직단을 설치한 것으로부터 유래되었다. 특히 매년 4월 15일을 전후로 벚꽃이 만발하여 이 무렵에는 밤에 전등을 가설하여 시민들이 밤에도 벚꽃을 즐길 수 있도록 했다. 사직공원의 명소였던 팔각정을 대신해 사직공원 전망 타워가 완공되어 국립아시아 문화전당, 무등산 등 광주 전역을 조망할 수 있게 되었다.

N10
푸른길 공원



느티나무가 아치형으로 식재되어 숲을 이루는 대남로(양림동 건널목-백운동 고가도 시점) 1.76㎞ 구간을 '낭만의 거리'로 지정하여 도심 속에서 정서 함양과 자연의 소중함을 시민의 기억 속에 오래 남을 수 있도록 조성, 운용하고 있다. 특히 매년 가을이면 단풍으로 떨어진 낙엽을 인도에 자연 그대로 보전하며 또한 그 시기에 '남구 퓨전 페스티벌' 등 다채로운 행사를 선보이고 있다.

O10
사직공원 전망타워



추억의 명소 팔각정이 '사직 전망 타워'로 부활됐다. 팔각정은 1973년 완공 이후 2012년 철거되기 전까지 40년간 무등산 능선 너머 일출을 감상하기 좋은 광주의 해돋이 명소로 유명했다. 구 팔각정 자리 옆에 조성된 전망 타워는 지하 1층, 지상 3층, 높이 34.7m 규모로 지상 1층~3층에는 매점, 문화카페, 전시공간, 옥상정원이 있다.

O10
펭귄마을



펭귄 텃밭은 사람들이 불법으로 쓰레기를 버렸던 곳을 펭귄처럼 뒤뚱거리며 걷는 아저씨가 텃밭처럼 꾸몄다 해서 붙여진 이름이다. 모기도 많고 냄새도 심한 이곳에 오래된 액자와 옛 사진들, 고장 난 시계들이 걸리고 투박하게 쓴 문구들까지 어우러지며 묘한 분위기를 자아낸다. 지금은 주민들도 좋아하는 골목 갤러리가 되었고, 차츰 찾아오는 이도 많아지고 있다.



남구 대표 축제



기간 • 매년 정월 대보름
장소 • 고싸움놀이테마파크 일원
문의 • Tel.062-374-3839

국가지정 무형문화재 제33호 광주칠석고싸움놀이는 1969년 제10회 전국민속예술 경연대회에서 대통령상을 받음으로써 세상에 널리 알려지게 되었고 88서울 올림픽 때 시연을 통해 갈채와 격찬을 받았다. 1983년 제1회 고싸움놀이 축제가 시작되어 지금까지 이어지면서 광주광역시 남구의 대표적인 향토축제로 자리매김했다. 정월 대보름에는 당산굿, 마을굿에 이어, 본 행사인 고싸움놀이가 수많은 관광객 앞에 펼쳐진다.

굿모닝 양림
www.goodmorningyangrim.com

기간 • 매년 10월 중순경
장소 • 양림동 일원 및 사직공원
문의 • Tel.062-652-8435

아시아문화중심도시의 중요한 지역적 요건을 갖춘 남구 양림동의 다양한 문화콘텐츠의 가치를 창조적 문화예술로 성장발전시켜 남구만의 브랜드 이미지 극대화로 지역활성화를 도모하여 문화 공동체의 역할을 수행한다. 양림의 문화인물을 중심으로하며 역사적 문화 공간에서 다양한 양림의 문화 콘텐츠로 만들어 가는 문화예술프로그램과 일반시민이 만들어가는 참여 프로그램으로 이루어진다.

남구 체험 및 학습

| 빛고을공예창작촌 |
- 프로그램 : 도자기공예, 금속공예, 목공예, 섬유공예, 한지공예 등
- 문　　의 : 062-607-2329 | www.gjcraft.or.kr
- 위　　치 : 광주광역시 남구 포충로 937(양과동)
- 버　　스 : 송정99, 대촌70, 대촌170

| 광주힐링가든센터 |
- 프로그램 : 다육식물체험, 원예체험 등
- 문　　의 : 062-675-7154
- 위　　치 : 광주광역시 남구 포충로 966-12(양과동)
- 버　　스 : 송정99, 대촌70, 대촌170

| 고싸움전수관 및 고싸움놀이 영상체험관 |
- 프로그램 : 고싸움놀이 고 제작, 고싸움 영상체험, 고 라이더, 전통민속놀이 체험
- 문　　의 : 062-607-2342,2346 | www.gossaum.com
- 위　　치 : 광주광역시 남구 고싸움로 2(칠석동)
- 버　　스 : 풍암61, 대촌69, 대촌170

| 광주김치타운 |
- 프로그램 : 유치원·초·중·고생 김치체험, 외국인·일반단체 김치체험, 외국인 김치소믈리에 등
- 문　　의 : 062-613-8222 | http://kimchitown.gwangju.go.kr
- 위　　치 : 광주광역시 남구 김치로 60(임암동)
- 버　　스 : 진월78

| 광주향교 |
- 프로그램 : 전통혼례, 한자교실, 서예반, 충·효·예 일일캠프 (전통놀이, 사자소학 등)
- 문　　의 : 062-672-7008 | www.gjhyanggyo.or.kr
- 위　　치 : 광주광역시 남구 중앙로107번길 5(구동)
- 버　　스 : 풍암06, 진월07, 수완12, 지원45, 송암74, 대촌170

| 광주콩종합센터 |
- 프로그램 : 두부, 두부스낵, 인절미, 천연염색, 화전 만들기
- 문　　의 : 062-385-0455 | http://blog.naver.com/jjrcoop
- 위　　치 : 광주광역시 남구 압촌길 78(압촌동)
- 버　　스 : 진월78

남구 여행코스

Course 1 양림&사직권

광주공원 → (전)성거사지오층석탑 → 광주향교 → 사직공원 → 최승효 가옥 → 이장우 가옥 → 커티스메모리얼홀 → 우일선선교사사택 → 펭귄마을 → 오웬기념각 → 정율성선생 생가

Course 2 대촌&효천권

김치타운 → 힐링가든센터 → 빛고을 공예창작촌 → 양과동정 → 광주콩종합센터 → 고원희 가옥 → 포충사 → 동학농민혁명기념탑 → 고싸움놀이테마파크 → 부용정 → 승촌보

호남권 연계 관광코스



전남 주요관광지
- 목포 자연사박물관 • 곡성 기차마을 • 장성 홍길동생가
- 담양 메타세콰이어길 • 영암 월출산국립공원
- 함평 자연생태공원 • 화순 고인돌군 • 순천 낙안읍성

광주 주요관광지
- 무등산 • 아시아문화전당 • 별이 뜨는 발산마을
- 환벽당 • 월봉서원