

Kakao Mobility

# 옥외 광고 상품 소개서

# INDEX

- 01 전광판 광고
- 02 편의점 광고 (4대 편의점 통합)
- 03 타운보드(엘리베이터) 광고
- 04 오피스 광고
- 05 주차장 광고
- 06 버스쉘터 광고
- 07 기타 옥외 광고 : 키로뷰, 기아오토큐



Kakao Mobility

# 전광판 광고 상품 소개서

kakao mobility

we  
move  
life.



전광판 광고 상품 소개

## 카카오모빌리티 전광판

카카오모빌리티 전광판은 CBD, GBD, 홍대 등 서울 주요 권역과 부산/제주/대구 등 주요 지자체 도심지에 위치하여 캠페인 목적에 맞는 광고 집행이 가능합니다.

주요 상권 및 도심 지역에 위치한 전광판으로 각 입지별 특색에 따라 맞춤형 광고 캠페인 진행이 가능합니다.  
주목도가 높은 위치에 설치되어 있어 많은 유동인구에게 효과적으로 광고 노출이 가능한 전국 17개의 전광판 매체입니다.

홍대



<홍대입구역 스칼렛>

CBD

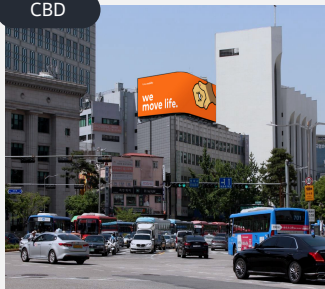

<명동 자유빌딩>

수도권

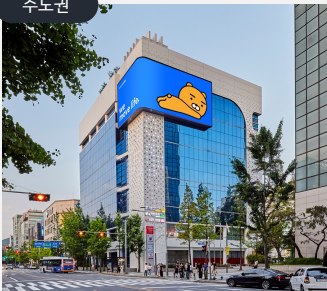

<분당 페퍼저축은행>

비수도권



<제주 노형오거리>

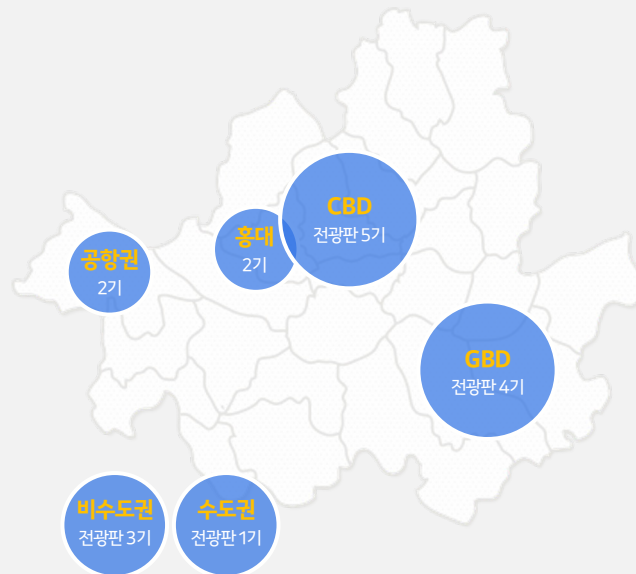

<전광판 설치 현황 (총 17기)>

GBD

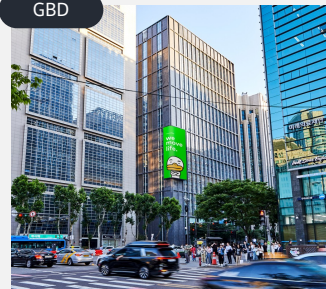

<삼성역 루첸타워>

GBD

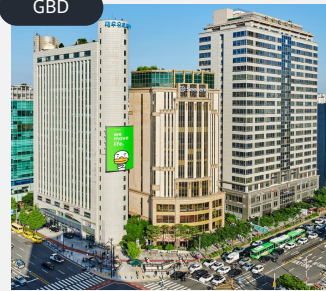

<잠실역 유토피아>



# 카카오모빌리티 전광판 매체 목록

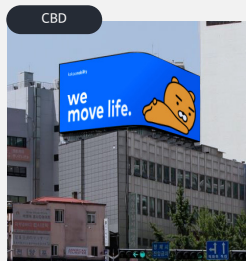

CBD

<명동 자유빌딩>

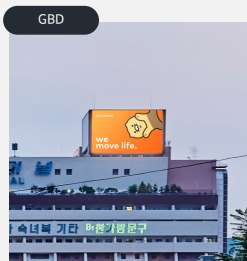

GBD

<서울 고속버스터미널(경부선)>

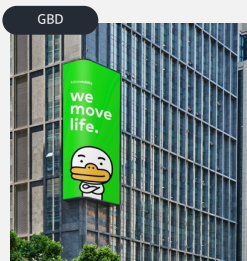

GBD

<삼실역 루센타워>

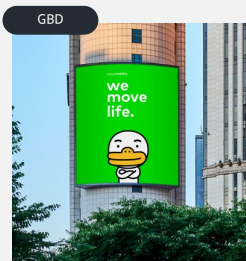

GBD

<잠실역 유토피아>

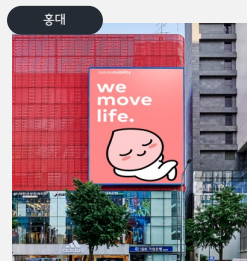

홍대

<홍대입구역 스칼렛>

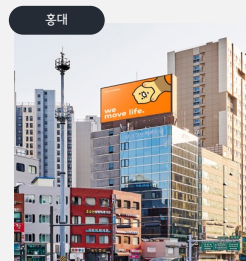

홍대

<이대사거리 중앙빌딩>

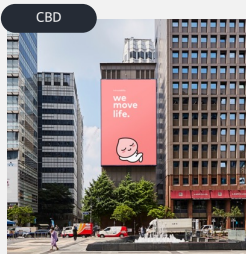

CBD

<광화문 청계광장 청계주사타워>

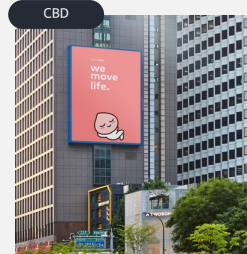

CBD

<광화문 청계광장 청계한국빌딩>

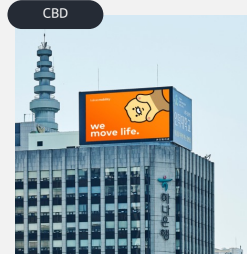

CBD

<광화문 적선 현대빌딩>

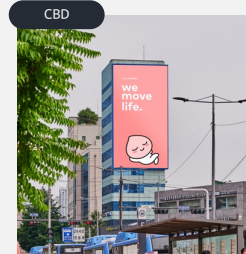

CBD

<서울역 부양빌딩>

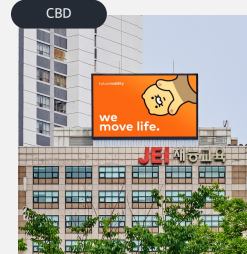

CBD

<시정앞 재능교육빌딩>

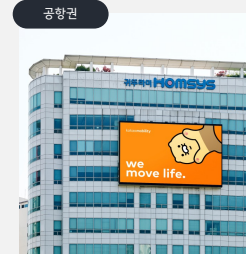

공형권

<강서구청사거리 귀뚜라미 사옥>

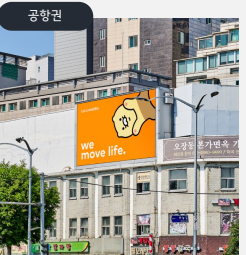

공형권

<김포공항 동아빌딩>



수도권

<분당 페퍼저축은행>

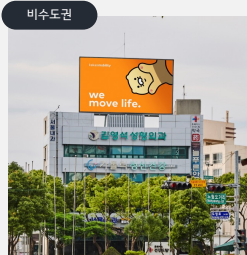

비수도권

<제주 노형오거리>

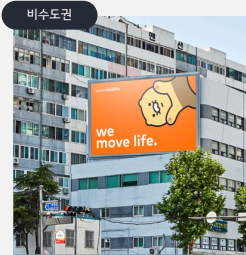

비수도권

<부산 중앙역 금진빌딩>

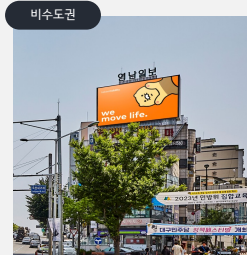

비수도권

<대구 죽전사거리 운암빌딩>

전광판 광고 상품 소개

## 서울 명동 자유상가빌딩

외국인과 을지로 직장인이 밀집 되어 있는 명동에 설치 되어 있는 와이드형 전광판

유동인구가 많은 명동과 을지로 주변으로 위치하고 있으며  
외국인과 을지로 직장인, 백화점 고객 대상으로 효과적 광고가 가능한 전광판입니다.

위치	서울시 중구 남대문로 36
규격	26.52m x 8.38m
구좌	24구좌
형태	옥상형 가로 사이니지
특징	1일 유동인구 20만명, 주변 백화점, 명동, 을지로 위치
운영시간	06:00 ~ 24:00
가격	12,000,000 원(20초) / 15,000,000 원(30초) 1구좌 (월)

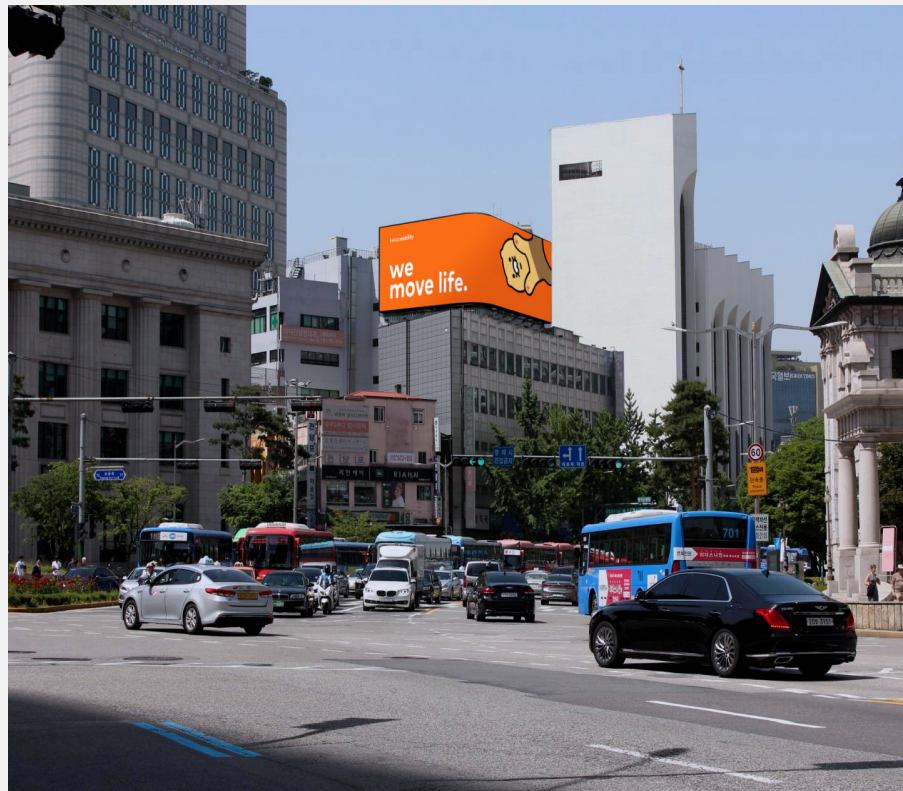
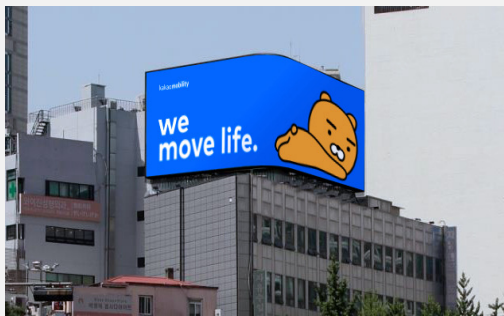



전광판 광고 상품 소개

## 서울 고속버스터미널 (경부선)

지역 이동을 위해 전국 각지의 거주 인구가 모이는 고속버스터미널에 설치된 전광판

다양한 지역 거주자를 대상으로 하는 매스 타겟 광고에 효과적인 위치이며, 소득수준이 높은 주거 지역에 인접하여 고소득 소비층 타겟 광고에도 적합한 전광판입니다.

위치	서울시 서초구 신반포로 194
규격	20m x 11m
구좌	24구좌
형태	옥상형 가로 사이니지
특징	유동인구 일 36만명, 서울 교통 중심지역
운영시간	06:00 ~ 24:00
가격	7,000,000 원(20초) / 1구좌 (월)

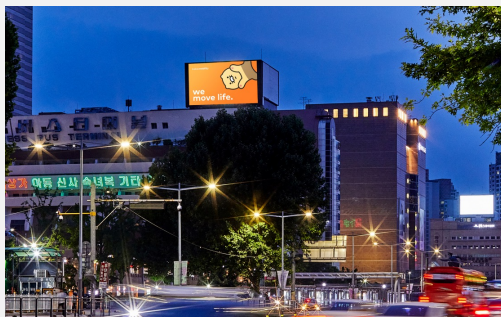
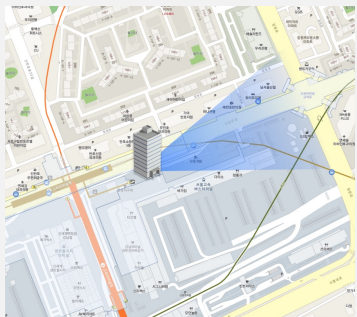

전광판 광고 상품 소개

## 삼성역 루첸타워

테헤란로와 삼성로가 교차하는 포스코 사거리에 위치한 전광판

차량 정체가 잦은 구역에 위치하여 전광판 인지가 쉽고  
90도에 가까운 각도로 다각도에서 광고를 노출할 수 있는 전광판입니다.

위치	서울시 강남구 테헤란로 510
규격	11m x 20m
구좌	24구좌
형태	벽면형 세로 사이니지
특징	지하철 승차객 일 5.5만명, 현대백화점, 코엑스 인근
운영시간	06:00 ~ 24:00
가격	12,000,000 원(20초), 15,000,000 원(30초) / 1구좌 (월)





전광판 광고 상품 소개

## 잠실역 유토피아

차량 통행이 많은 잠실역 사거리 방향에서 정면으로 노출되는 위치에 설치된 전광판

롯데월드타워, 롯데월드, 롯데백화점, 샤롯데시어터, 석촌호수, 먹자골목 등 상업시설과 주거공간이 밀집한 잠실 지역에 위치한 전광판입니다.

위치	서울시 서초구 강남대로 543
규격	12.5m x 15.5m
구좌	24구좌
형태	벽면형 세로 사이니지
특징	거주민구 29만명, 유동인구 일 20만명
운영시간	06:00 ~ 24:00
가격	12,000,000 원(20초), 15,000,000 원(30초) / 1구좌 (월)

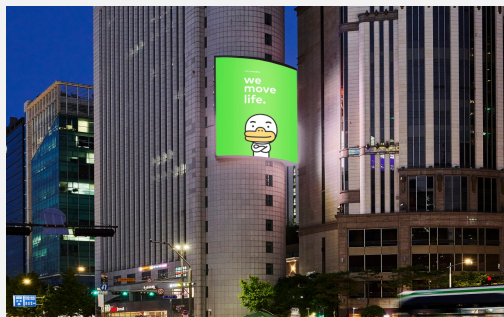

전광판 광고 상품 소개

## 홍대입구역 스칼렛 전광판

2030 젊은 층이 주를 이루는 홍대입구역 9번 출구에 설치된 전광판

눈에 띄는 건물 외벽으로 인해 더욱 자연스럽게 시선이 집중되며,  
2030 중심의 유동인구와 예술의 거리라는 특징을 고려한 타겟 광고에 적합한 전광판입니다.

위치	서울시 마포구 양화로 148
규격	12.8m x 16.6m
구좌	24구좌
형태	벽면형 세로 사이니지
특징	28개 정류장, 쇼핑/유흥/대학 등 상권 발달
운영시간	06:00 ~ 24:00
가격	12,000,000 원(20초), 15,000,000 원(30초) / 1구좌 (월)

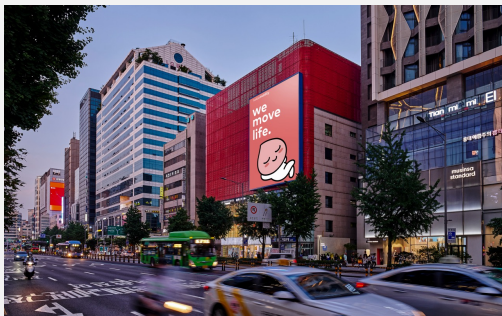



전광판 광고 상품 소개

## 이대사거리 중앙빌딩

대학가와 인접하여 보행자가 많은 교차로에 설치된 전광판

이화여자대학교, 서강대학교, 연세대학교 등이 위치한 대학가 상권으로  
1020 여성 및 젊은층 대상의 광고 캠페인 집행에 유리한 전광판입니다.

위치	서울시 마포구 신촌로 176
규격	15m x 8m
구좌	24구좌
형태	옥상형 가로 사이니지
특징	이화여자대학, 연세대학, 서강대학 등 대학 상권
운영시간	06:00 ~ 24:00
가격	7,000,000 원(20초) / 1구좌 (월)



전광판 광고 상품 소개

## 광화문 청계광장 청계주차타워

3040 직장인이 밀집한 CBD 중심 권역에 설치된 세로형 전광판

소비력을 갖춘 3040 직장인이 밀집한 CBD권역에 위치하였을 뿐만 아니라, 주변 관광지와 근거리에 밀집하여 평일/주말 구분 없이 높은 전파력을 지닌 전광판입니다.

위치	서울시 종로구 종로 10-7
규격	12m x 18.6m
구좌	24구좌
형태	벽면형 세로 사이니지
특징	유동인구 일 28만명, 도심 관광지 위치
운영시간	06:00 ~ 24:00
가격	15,000,000 원(20초), 18,000,000(30초) / 1구좌 (월)

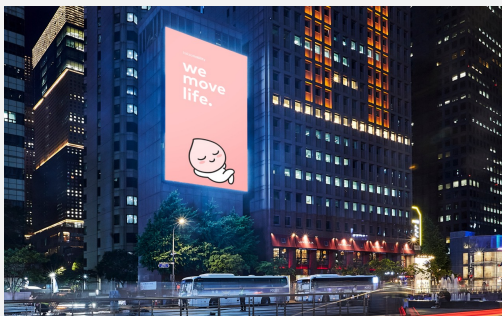
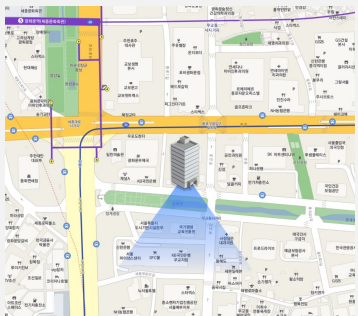



전광판 광고 상품 소개

## 광화문 청계광장 청계한국빌딩

3040 직장인이 밀집한 CBD 중심 권역에 설치된 세로형 전광판

소비력을 갖춘 3040 직장인이 밀집한 CBD권역에 위치하였을 뿐만 아니라, 주변 관광지가 근거리에 밀집하여 평일/주말 구분 없이 높은 전파력을 지닌 전광판입니다.

위치	서울시 종로구 서린동 149
규격	13m x 17.3m
구좌	24구좌
형태	벽면형 세로 사이니지
특징	유동인구 일 28만명, 도심 관광지 위치
운영시간	06:00 ~ 24:00
가격	12,000,000 원(20초), 15,000,000 원(30초) / 1구좌 (월)

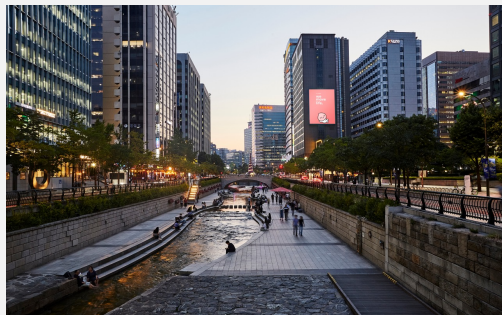
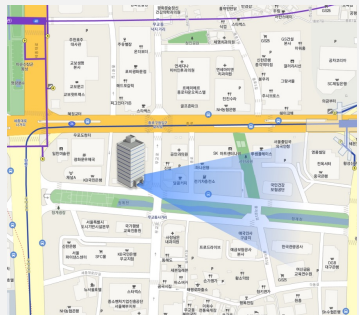

전광판 광고 상품 소개

## 광화문 적선 현대빌딩

직장인이 밀집한 CBD 권역이면서 경북국 안에서도 광고를 볼 수 있는 전광판

경복궁, 삼청동, 한옥마을, 각종 박물관 및 전시장 등 관광 명소가 많은 광화문에 위치하여 직장인 및 관광객 등을 대상으로 한 광고 캠페인 집행에 효과적인 전광판입니다.

위치	서울시 종로구 사직로 130
규격	19m x 10m
구좌	24구좌
형태	옥상형 가로 사이니지
특징	직장인구 19만명, 관광 및 정부 기관 밀집 지역
운영시간	06:00 ~ 24:00
가격	7,000,000 원(20초) / 1구좌 (월)

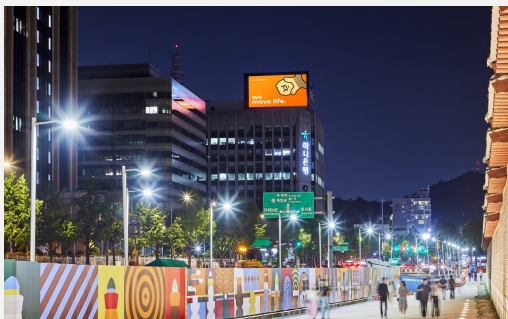



전광판 광고 상품 소개

## 서울역 부양빌딩

4개 지하철 노선과 KTX, 버스 환승 센터가 모두 모여있는 강북 교통 중심지인 서울역에 설치된 전광판

한강대로, 통일로, 세종대로, 퇴계로가 만나는 교통 중심지에 위치하여 직장인과 인근 관광지역의 관광객 등을 대상으로 광고를 할 수 있는 전광판입니다.

위치	서울시 용산구 동자동 43-74
규격	10.8m x 19m
구좌	24구좌
형태	벽면형 세로 사이니지
특징	교통 중심지, 덕수궁, 남산타워 등 관광지 인근
운영시간	06:00 ~ 24:00
가격	12,000,000 원(20초), 15,000,000 원(30초) / 1구좌 (월)

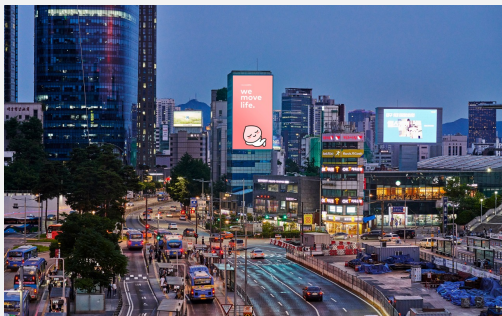

전광판 광고 상품 소개

## 시청앞 재능교육빌딩

직장 인구가 밀집된 CBD 권역에 설치된 전광판

높은 유동인구 수와 고소득 직장 인구가 밀집한 지역으로 구매력을 갖춘 소비층을 대상으로 하는 광고 캠페인에 적합한 전광판입니다.

위치	서울시 중구 을지로1가 192-11
규격	13.4m x 8.4m
구좌	24구좌
형태	옥상형 가로 사이니지
특징	유동인구 17만명, 월 소득 500만원 중후반
운영시간	06:00 ~ 24:00
가격	5,000,000 원(20초) / 1구좌 (월)

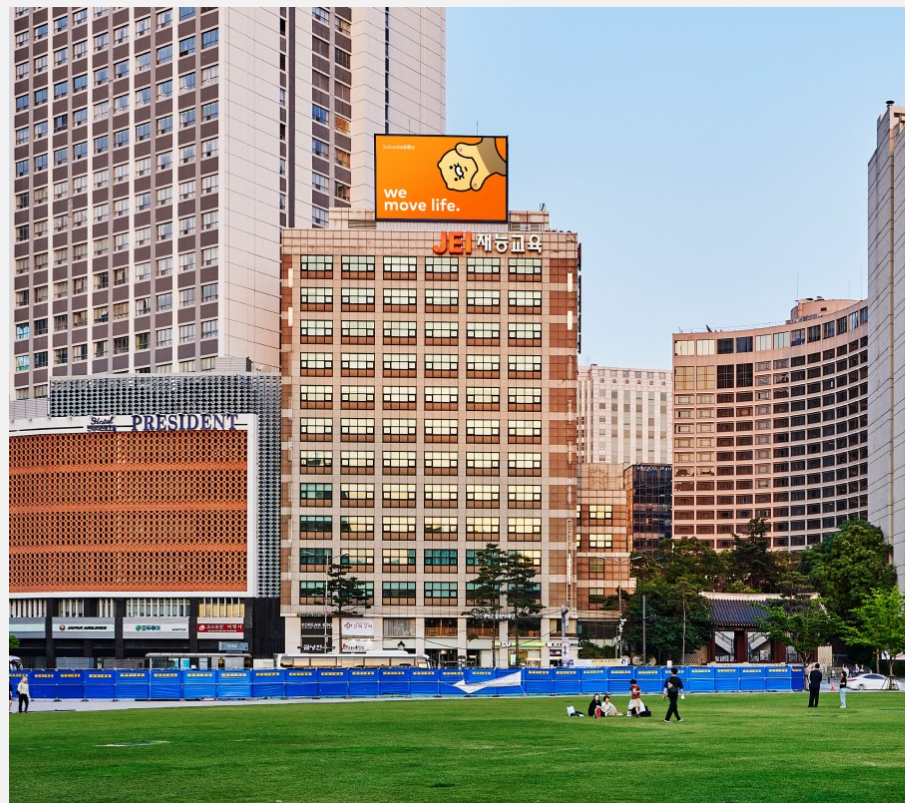



전광판 광고 상품 소개

## 강서구청사거리 귀뚜라미 사옥

화곡로와 공항대로가 만나는 교차로 코너 건물에 설치된 전광판

전광판이 교차로 라인을 향해 위치해 주시 방해요소가 없으며  
외벽이 높은 곳에 설치되어 있어 가시거리가 길고 주목도가 높은 전광판입니다.

위치	서울시 강서구 공항대로 396
규격	16m x 9m
구좌	24구좌
형태	가로 벽면형 사이니지
특징	주거인구 19만명
운영시간	06:00 ~ 24:00
가격	7,000,000 원(20초) / 1구좌 (월)



전광판 광고 상품 소개

## 김포공항 동아빌딩

김포공항 진입로 앞 교차로에 위치한 전광판

공항 및 근처 시설 방문객을 타겟으로 하는 여행 업종 등의 광고에 적합한 전광판입니다.

위치	서울시 강서구 개화동로 565
규격	8.4m x 4.8m
구좌	24구좌
형태	벽면형 가로 사이니지
특징	김포공항 여객 수 월평균 약 185만명
운영시간	06:00 ~ 24:00
가격	5,000,000 원(20초) / 1구좌 (월)

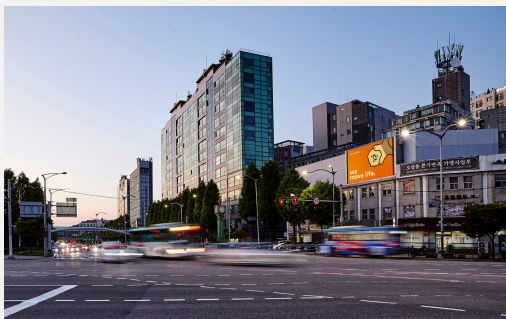
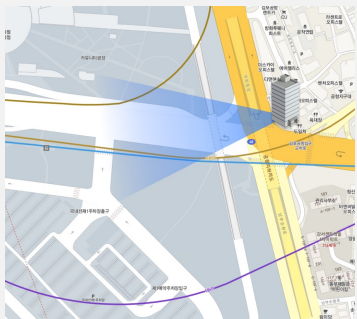



전광판 광고 상품 소개

## 분당 페퍼저축은행

두 벽면에 걸쳐 설치된 커브드형 전광판으로 시야각이 넓어 주목도가 높은 전광판

디스플레이 특징을 살려 보다 입체감 있고 풍부한 내용으로 캠페인 구성이 가능하며 다양한 연령층을 타겟으로 하는 광고 집행이 가능한 전광판입니다.

위치	경기도 성남시 분당구 황새울로 340
규격	23.7m x 8.3m
구좌	24구좌
형태	벽면형 가로 사이니지
특징	유동인구 일 23만명, 지하철 승차객 일 2.4만명
운영시간	06:00 ~ 24:00
가격	12,000,000 원(20초), 15,000,000 원(30초) / 1구좌 (월)



전광판 광고 상품 소개

## 제주 노형오거리

제주 공항과 가까운 제주시 노형오거리에 설치된 전광판

공항과 가깝고 여행객을 위한 인프라가 잘 형성되어 있는 제주시 중심 지역으로  
통행 차량과 유동인구가 많으며 관광객, 지역주민 모두에게 광고를 노출할 수 있는 전광판입니다.

위치	제주시 도령도 1
규격	12m x 7.5m
구좌	24구좌
형태	옥상형 가로 사이니지
특징	월 120만명 여행객, 제주시 중심 지역
운영시간	06:00 ~ 24:00
가격	7,000,000 원(20초) / 1구좌 (월)

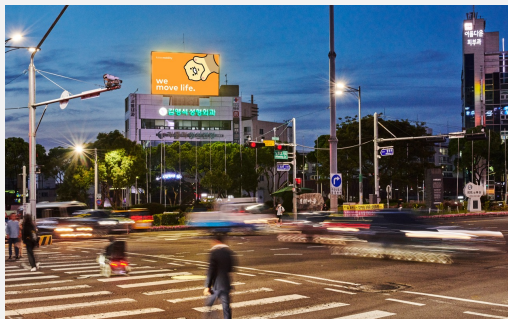



전광판 광고 상품 소개

## 부산 중앙역 금진빌딩

부산 중앙동 상업지역에 위치한 전광판

부산 시내 중앙 대로에 있어 버스 및 자동차 통행이 많고  
출퇴근 인구가 많은 지역에 위치한 전광판입니다.

위치	부산시 중구 중앙대로 11
규격	12m x 8m
구좌	24구좌
형태	벽면형 가로 사이니지
특징	유동인구 17만명, 월 소득 500만원 중후반
운영시간	06:00 ~ 24:00
가격	5,000,000 원(20초) / 1구좌 (월)

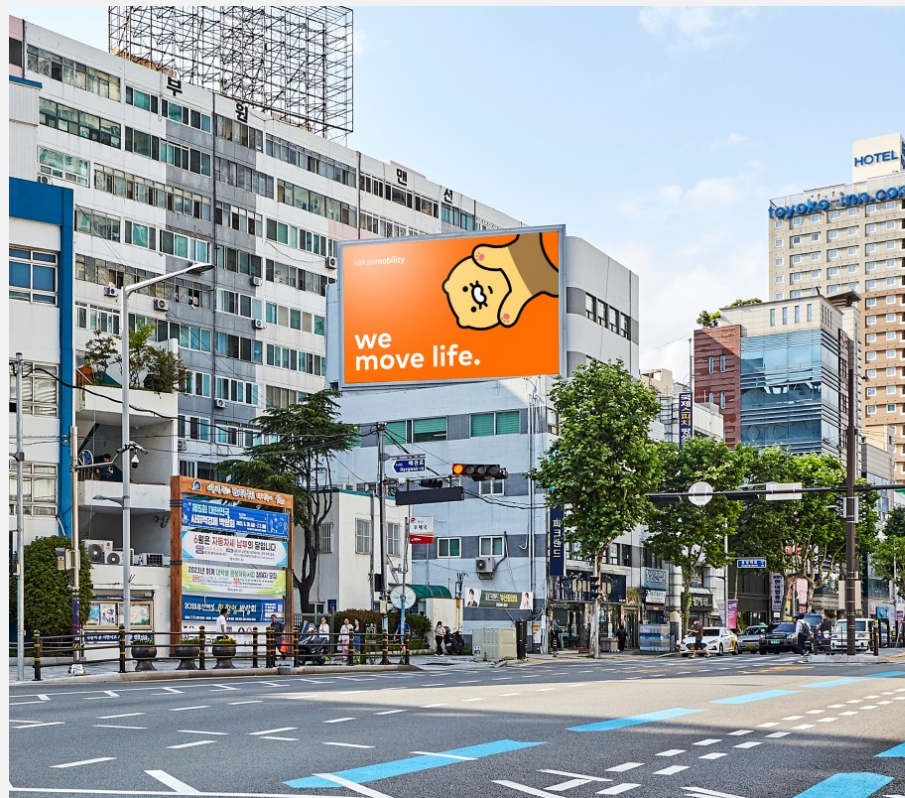
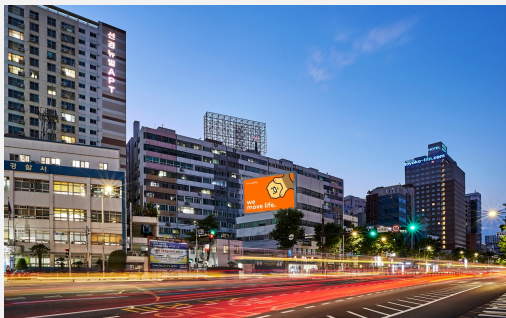

전광판 광고 상품 소개

## 대구 죽전사거리 운암빌딩

주거 인구가 많은 달서구 중심 내 죽전역에 위치한 전광판

인근에 두류공원, 대구모 주거단지 및 산업단지가 있으며, 근린생활시설 밀집 지역에 위치하여 주목도 높은 광고를 노출할 수 있는 전광판입니다.

위치	대구시 달서구 감삼동 146-30
규격	14m x 8m
구좌	24구좌
형태	옥상형 가로 사이니지
특징	10차선 차도가 있는 달구벌대로 대로변 위치
운영시간	06:00 ~ 24:00
가격	5,000,000 원(20초) / 1구좌 (월)

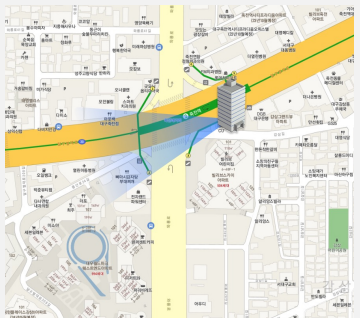



Kakao Mobility

# 편의점 광고 상품 소개서



DELICIOUS PICK

e'presso

편의점 광고 상품 소개

## 편의점 광고란?

카카오모빌리티 편의점 광고는 업계 최초로 4대 편의점 광고 매체를 통합한 광고 상품으로 전국 단위 캠페인 진행이 가능

주요 상권, 도심 및 주거지역까지 모든 곳에 위치한 편의점에 설치된 광고 매체로 전국 8,609 개의 점포에서 총 8,958 개의 미디어를 통해 전국에 광고 캠페인 진행이 가능한 상품입니다.

편의점 방문 시점부터 계산 후 나갈 때까지 이용객의 이동 동선에 최적화된 매체 배치를 통해 자연스럽게 거부감 없는 브랜드 노출이 가능하며 수도권 내 매체 설치 비중이 72%를 나타내고 있습니다.

편의점	수도권		비수도권	
	점포 수	사이니지 수	점포 수	사이니지 수
	2,970	2,970	259	259
	359	359	306	306
	1,474	1,474	1,429	1,429
	1,292	1,489	520	563
Total	6,095	6,292	2,514	2,666

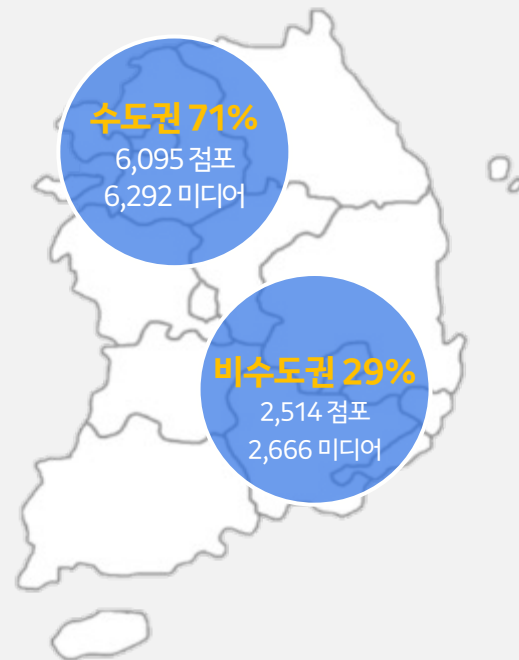

< 편의점 매체 설치 현황 >

편의점 광고 상품 소개

## 편의점 광고 노출 형태

편의점 광고 상품은 각 편의점 내 소비자의 이동 동선에 맞게 설치된 가로와이드, 가로, 세로형 등 다양한 형태로 동시 노출 되는 매체

가로형 매체는 편의점 이용객의 주목도를 높일 수 있는 편의점 내부에 설치되어 있습니다. (CU, emart24, 세븐일레븐)

세로형 매체는 편의점 내부뿐만 아니라 외부 유동인구에게도 노출될 수 있는 사이니지입니다. (CU, GS25, 세븐일레븐)

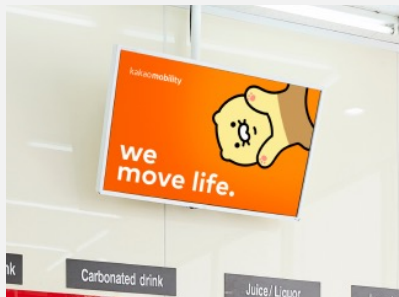
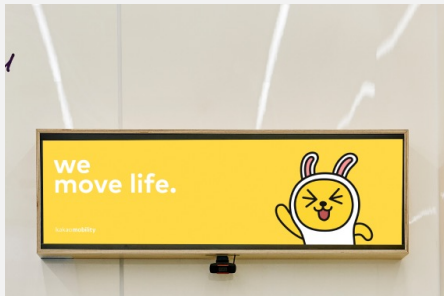



편의점 광고 상품 소개

## 편의점 광고 상품

전국 4대 편의점에서 동시에 노출되는 통합 광고 상품

기존 편의점 개별 상품 대비 압도적인 미디어 수와 넓은 지역 커버리지로  
보다 많은 이용객에게 더 많은 접점에서 광고 메시지 전달이 가능합니다.

위치	전국 8,609여개 편의점
규격	CU : 가로 43.8" / 세로 46" emart24 : 가로 26.5" * 3 GS25 : 세로 46" 세븐일레븐 : 가로 42" / 세로 46"
구좌	10구좌
노출	월 1,500회 이상 재생 (구좌/기기 당)
운영 시간	CU : 00시 ~ 24시 / emart24 : 06시 ~ 24시 / GS25, 세븐일레븐 : 05시 ~ 26시
가격	45,000,000 원 / 월 (모든 편의점 동시 송출)





Kakao Mobility

# 타운보드 광고 상품 소개서

kakaomobility

we  
move  
life.



## 타운보드 광고란?

타운보드는 아파트/오피스텔 입주민의 시정환경을 고려한 위치에 설치되어 타 매체대비 광고집중도가 높은 매체

입주민이 평균 6회 이상 탑승하여 시정하게 되는 타운보드 광고는 전국 약 3,200개의 아파트/오피스텔 단지내 약 53,000대의 엘리베이터에 노출되는 광고 상품입니다.

상업광고 외 단지 내 공지사항, 주변 상가 정보 등 생활 밀착형 콘텐츠와 함께 노출되어 입주민의 90% 이상이 광고에 호감을 느끼며, 77% 이상이 브랜드를 인지할 수 있는 효과적인 광고 매체입니다.

※ [자료 출처] : HS Ad, 엠리서지, 한국 디지털 사이니지 연구소

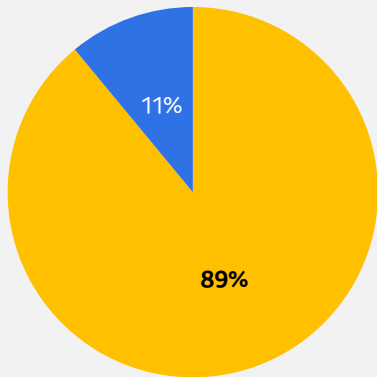

■ 호감이다 ■ 그렇지만은 않다

< 엘리베이터 광고 호감도 조사 >

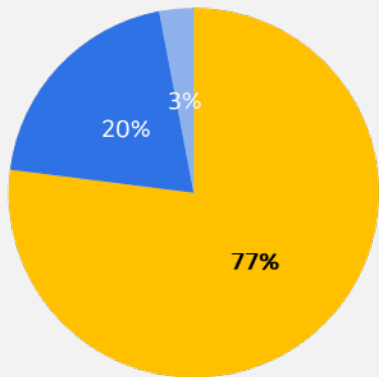

■ 높은 편이다 ■ 보통이다 ■ 낮은 편이다

< 엘리베이터 광고 브랜드 인지도 조사 >

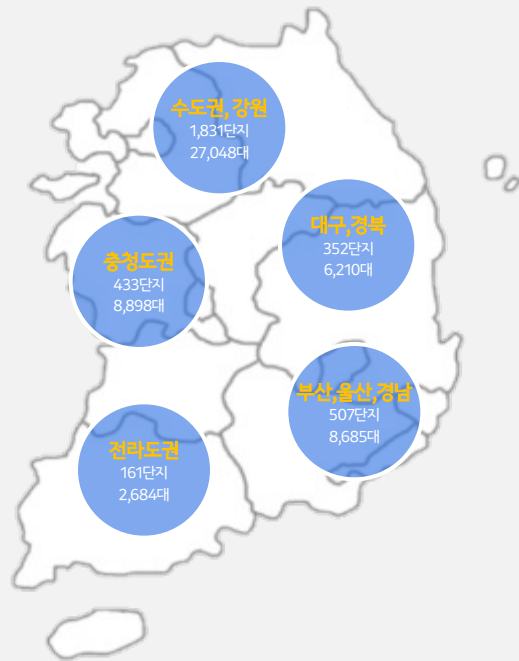

< 지역별 엘리베이터 광고 매체 설치 현황 >

타운보드 광고 상품 소개

## 타운보드S 광고 상품

아파트 단지 내 엘리베이터에 위치한 생활 밀착형 디지털 사이니지

기존에 무의미하게 느껴졌던 아파트 내 엘리베이터 공간을 타운보드의 다양한 콘텐츠를 통해 의미있는 공간으로 변화시킴과 동시에 광고 효과까지 보장 가능한 매체입니다.

규격	일체형 모니터 25"
구좌	40구좌
영상길이	15초
노출	월 3,000회 이상 재생
운영 시간	06:00 ~ 24:00
가격	[전국 2.5만대 / 5만대 (1구좌, 월)] 80,000,000원 / 150,000,000원 [서울수도권 1.2만대 / 2.5만대 (1구좌, 월)] 45,000,000원 / 80,000,000원

※ 지역별 타운보드 집행시 내역 별도 문의





Kakao Mobility

# 오피스 광고 상품 소개서

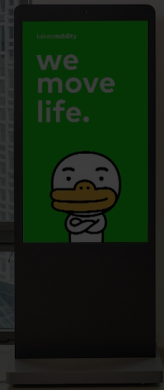
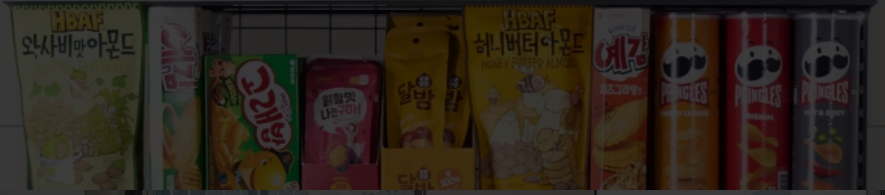
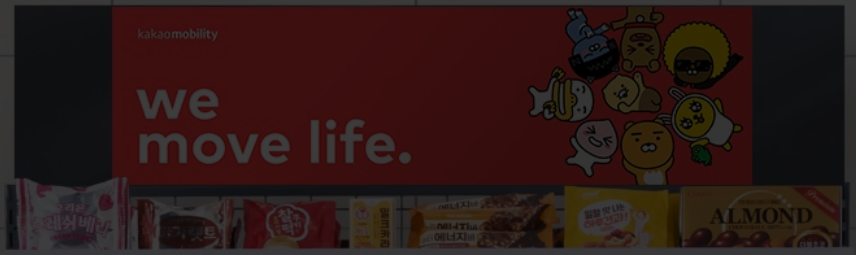
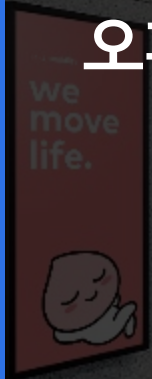

## 오피스보드 광고란?

오피스보드는 CBD, GBD, YBD 및 수도권 등 국내 주요 권역 내 프리미엄 오피스 빌딩에 위치한 미디어로 구매력 높은 직장인에게 광고하기 좋은 매체

주요 프리미엄 오피스 빌딩 내 유동인구가 가장 많은 엘리베이터 대기공간에 설치된 오피스보드 광고는 수도권 내 34,300 개 이상의 입주사 직원들에게 1,883개 미디어를 통해 노출되는 수도권 타겟형 매체입니다.

일주일에 5일 이상 방문하게 되는 위치적 특성과 빌딩 내 공지사항, 뉴스, 날씨 등 정보성 콘텐츠와 함께 노출되어 입주사 직원 중 88% 이상이 오피스보드 노출 경험이 있고, 70% 이상이 보통 이상의 광고 집중도를 나타내는 강력한 매체입니다.

※ [자료 출처] : 에프엔티홀딩스

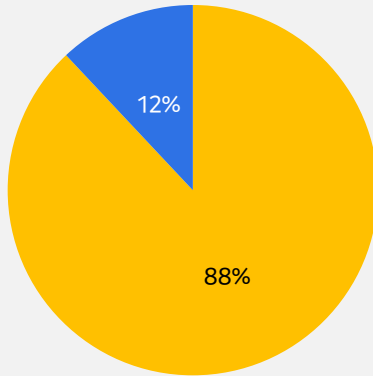

■ 본적 있다 ■ 본적 없다

< 오피스보드 광고 노출 경험 조사 >

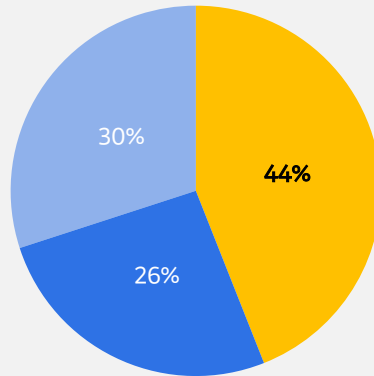

■ 집중한다 ■ 보통이다 ■ 집중하지 않는다

< 오피스 보드 광고 집중도 조사 >

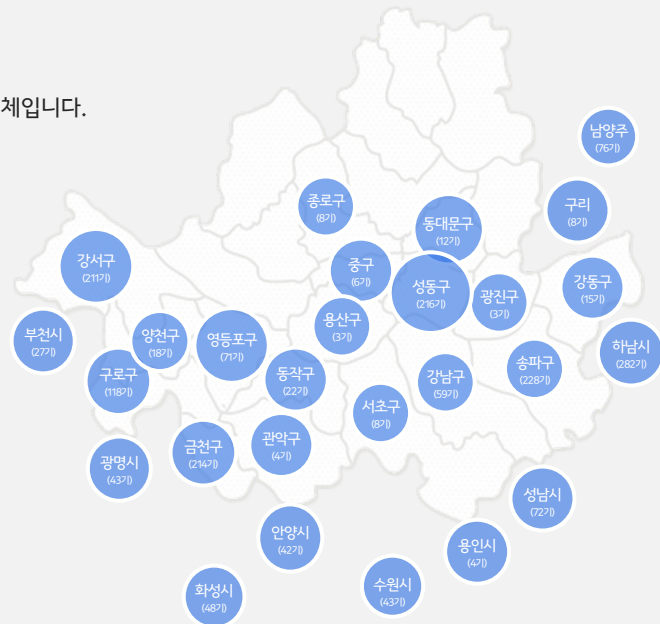

< 지역별 오피스보드 매체 설치 현황 >

오피스광고 상품 소개

## 오피스보드 광고 상품 (풀 스크린형)

주요 프라임 오피스 빌딩 내 위치하여 구매력 있는 직장인에게 노출 가능한 미디어

주목도가 높은 엘리베이터 대기 공간에 위치하고 있으며 풀스크린형, 분할형 등 광고주 니즈에 맞는 상품 선택이 가능합니다.

규격	A타입 : 25", 34" B타입 : 21.5", 32"
구좌	30구좌
영상길이	15초 / 20초 / 30초
노출	월 3,000회 이상 재생 (※음성 표출 가능)
운영 시간	06:00 ~ 24:00(분할형 동일)
가격	20,000,000원 / 월 (15초) 27,000,000원 / 월 (20초) 35,000,000원 / 월 (30초)

※ 풀스크린형은 지역, 빌딩 지정 불가

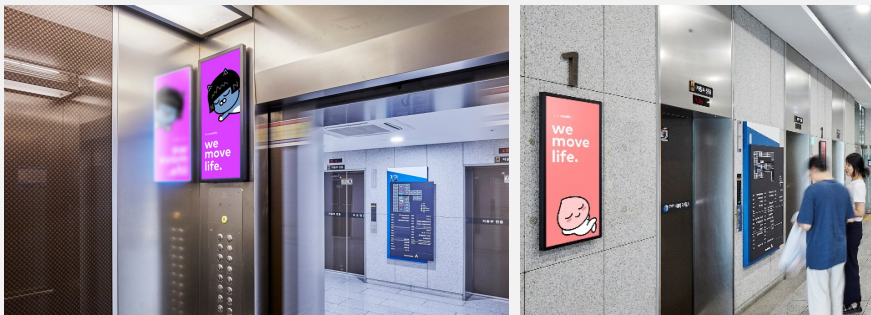



오피스광고 상품 소개

## 오피스보드 광고 상품 (분할형)

주요 프라임 오피스 빌딩 내 위치하여 구매력 있는 직장인에게 노출 가능한 미디어

주목도가 높은 엘리베이터 대기 공간에 위치하고 있으며  
폴스크린형, 분할형 등 광고주 니즈에 맞는 상품 선택이 가능합니다.

규격	A타입 : 25", 34" B타입 : 21.5", 32"
구좌	30구좌
영상길이	15초 / 20초 / 30초
노출	월 3,000회 이상 재생 (*음성 표출 가능)
가격	[정규 상품 15초 / 20초 / 30초 (1구좌, 월)] 15,000,000원 / 20,000,000원 / 27,000,000원 [타게팅 상품 15초 / 20초 / 30초 (1대당, 월)] 서울 : 12,000원 / 15,000원 / 20,000원 경기 : 10,000원 / 13,000원 / 18,000원

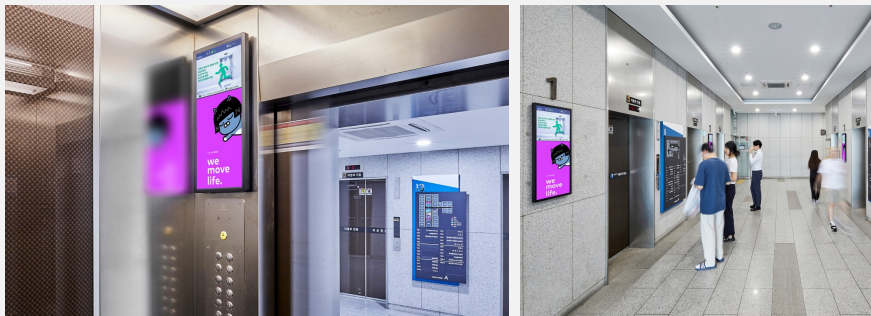

오피스광고 상품 소개

## 위편 광고 상품 소개

오피스 내 스낵 서비스와 연계된 매체 설치 환경으로 구매력 높은 직장인에게 가장 가까이에서 반복적으로 노출되는 광고

국내 주요 사무실 스낵, 음료 매대에 설치 되어 있는 매체로  
8,000개 이상 기업, 70만 명이상의 2040 직장인들에게 월 평균 20만회 노출 가능한 상품

규격	스낵 매대 : 29인치 음료 매대 : 24.5인치
구좌	10구좌
영상길이	15초
노출	월 평균 2,200회 이상 재생 (※음성 표출 불가)
대수	627대 (스낵 매대 441대, 음료 매대 93대)
운영시간	07:00 ~ 21:00 (주말 제외)
가격	대당 20,000원 (1구좌, 월) *스낵 매대 샘플링 집행 가능(별도 문의)

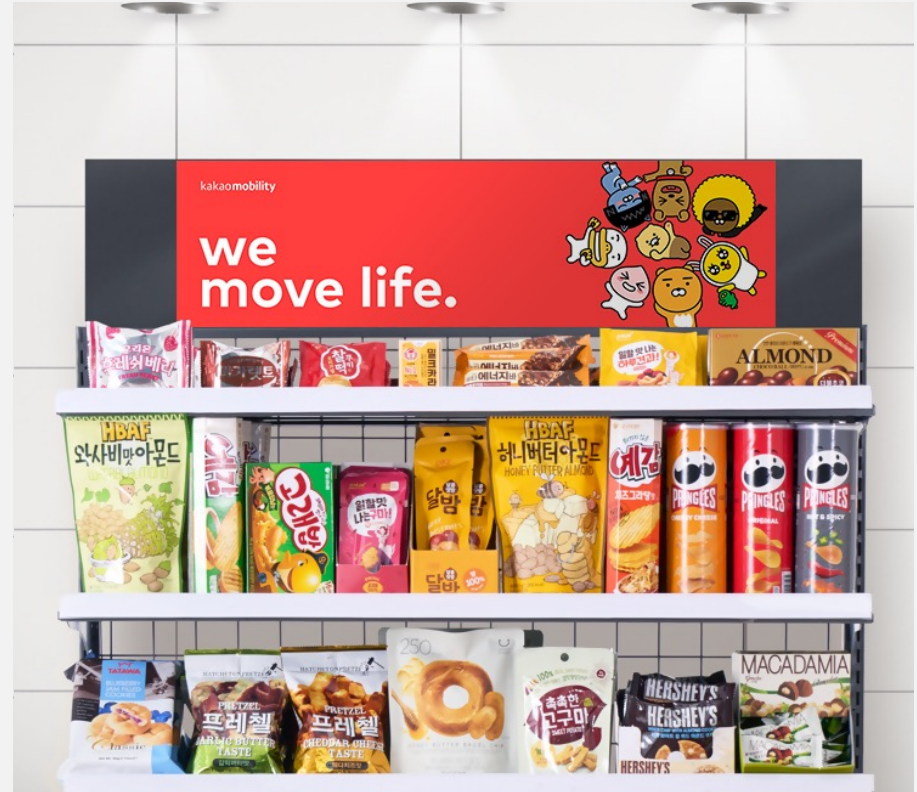
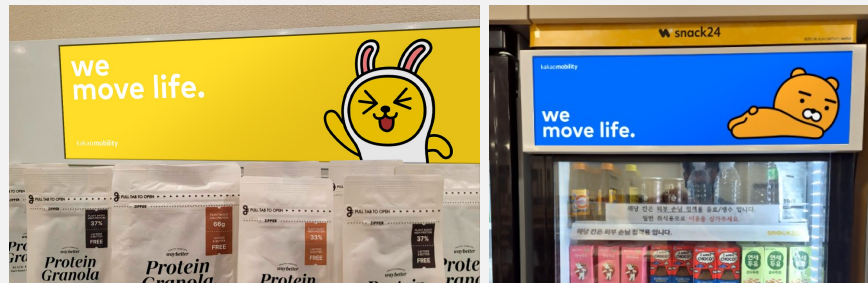



오피스광고 상품 소개

## 패스트파이브 광고 상품 소개

국내 최대 공유오피스를 보유한 패스트파이브의 디지털 사이니지 매체

엘리베이터, 라운지 등 유동 인구가 많은 장소에 약 500대의 디지털사이니지가 설치되어 45만 명의 직장인을 타게팅 할 수 있는 주목도 높은 광고 상품

규격	엘리베이터DS : 40~55인치 / 라운지DS: 15인치 / 스탠딩DS : 55인치
구좌	엘리베이터DS : 28구좌 / 라운지 DS : 28구좌 / 스탠딩DS : 8구좌
노출	일 평균 100회 이상 노출 (※음성 표출 불가)
영상길이	10초 / 15초
대수	엘리베이터DS : 189기 / 라운지DS : 193기 / 스탠딩DS : 34기
운영시간	엘리베이터DS, 라운지DS : 05:00~24:00 / 스탠딩DS : 06:00~익일01:00
가격	엘리베이터DS : 400만 원(10초) / 500만 원(15초) (1구좌, 월) 라운지DS : 350만 원(10초) / 450만 원(15초) (1구좌, 월) 스탠딩DS : 300만 원(15초) (1구좌, 월)



Kakao Mobility

# 코엑스 주차장 광고 상품 소개서

카카오T 주차

또 만나요!  
주차가 필요할 땐,  
카카오T

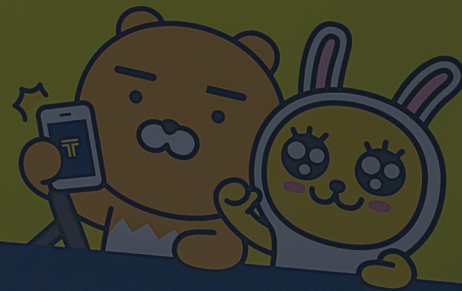



주차장 광고 상품 소개

## 코엑스 디지털 사이니지 상품

월평균 250,000대의 차량이 이용하는 코엑스 주차장 출입구에 위치하여 코엑스 및 삼성동 방문객에게 효과적으로 광고를 노출 할 수 있는 매체

GTX 및 영동대로 광역복합환승센터가 개발 중인 삼성동 핵심 지역에 위치하여 있으며, 모든 매체에서 동일하게 15초 영상이 반복 재생됩니다.

규격	출입구용 KIOSK - 총 18대 49' LCD / FHD 1080x1920 정산기 OLED - 총 5대 55' OLED / FHD 1920x1080
구좌	20구좌
노출	구좌당 월 3,000회 이상 재생 (※음성 표출 가능, 개별선택 불가)
운영시간	08:00 ~ 22:00
가격	5,000,000원 / 월 (15초 영상)

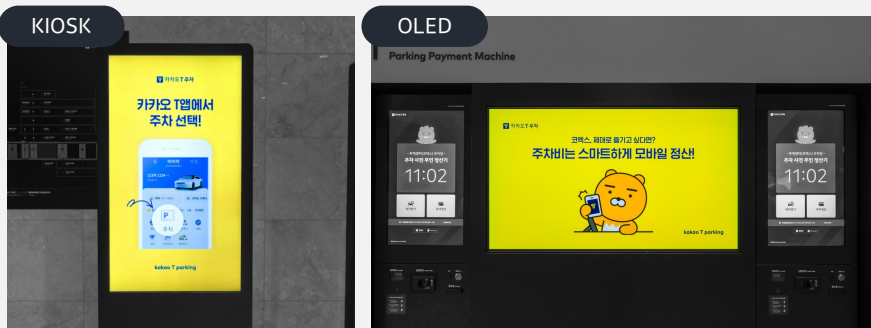

Kakao Mobility

# 버스쉘터 광고 상품 소개서

we  
move  
life.



강남경찰서면허시험장

잠실종합운동장  
Jamsil Sports Complex  
(정류소 ID : 24-144)

종합운동장사거리

110	N19	N31
1700	2000	7007
2000	8001	9303

kakao-mobility

we  
move  
life.





버스 쉼터 광고 상품 소개

## 카카오모빌리티 버스쉼터 광고

카카오모빌리티 버스 쉼터는 당산역 버스환승센터, 반포 원베일리 인근, 종합운동장 인근 유동인구가 많은 지역에 위치하여 캠페인 목적에 맞는 광고 집행이 가능합니다.

월 평균 370만 명이 이용하는 당산역 인근 버스환승센터와, 월 100만명 이상의 종합운동장 역 이용객 및 연간 300만 명 이상의 방문객을 자랑하는 잠실종합운동장 인근 버스 쉼터 국내 최대 고소득자 거주 지역인 반포 래미안 원베일리 인근 버스 쉼터에서 캠페인 목적에 따라 광고 집행이 가능합니다.

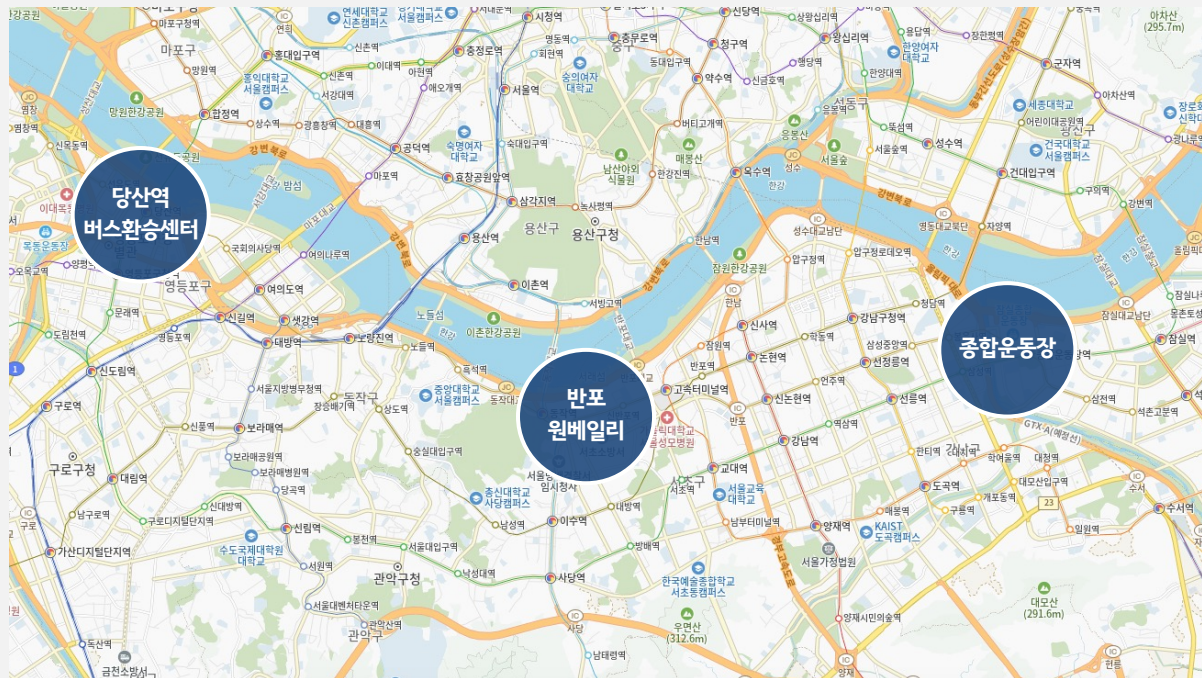

당산역 버스환승센터

- 월평균 지하철 이용객 -2,221,879명
- YBD 중심 버스환승센터

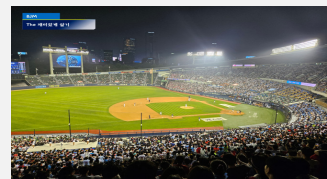

종합운동장

- 월평균 지하철 이용객 -1,046,810명
- 스포츠, 공연 특화 -연간 방문객 300만 이상



반포 래미안 원베일리

- 고소득층 타겟 마케팅
- 한강시민공원 이용객 다수

버스 쉼터 광고 상품 소개

## 당산역 버스환승센터 광고 소개

당산역 버스환승센터는 24년 9월 신설된 버스환승센터로 여의도 직장인은 물론, 인천/경기 서북부 거주자를 대상으로 임팩트 있는 광고 노출이 가능합니다.

연속된 미디어에 동시 노출을 통한 통일감 있는 캠페인 전달과  
버스노선도 등 시민 편의용 미디어와 인접한 노출 환경을 통해 주목도 향상이 가능합니다.

위치	서울 영등포구 당산동 94-6
규격	A권역(인도면) : 대형 1,000 x 1,890(mm) 8면 (판매완료) C권역(인도면) : 대형 1,000 x 1,890(mm) 8면 D권역(차도면) : 대형 1,000 x 1,890(mm) 4면 (판매완료) 중형 1,000 x 1,600(mm) 4면 (판매완료)
특징	당산역 월 평균 이용객 : 220만 버스환승센터 월 예상 평균 이용객 : 150만
월 광고료	A권역(인도면) : 면당 100만 원 (제작비 별도) C권역(인도면) : 면당 100만 원 (제작비 별도) D권역(차도면) : 중형 80만원 / 대형 100만 원 (제작비 별도) ※B권역 : 카카오톡 그룹 차체 콘텐츠 노출

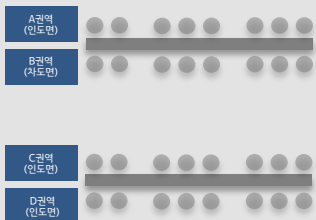
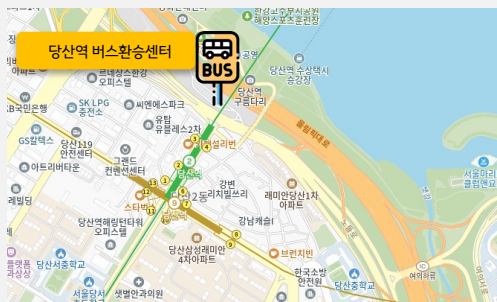



## 종합운동장 인근 버스쉘터 광고 소개

서울시민의 문화 생활의 중심지인 잠실 종합운동장과 다양한 상권이 밀접한 잠실새내 인근에 위치한 버스쉘터로 다양한 타겟에게 캠페인 노출이 가능합니다.

야구, 농구 등 스포츠경기와 콘서트 등 서울 내 문화체육시설의 중심지이며, 롯데월드, 코엑스로 이동하는 중심 경로에 위치해 다수의 유동인구에게 노출이 가능합니다.

위치	잠실 종합운동장 및 잠실새내 인근 버스쉘터
규격	잠실 종합운동장(24-144) : 1,010 x 1,880(mm) 4기 8면 잠실 종합운동장(24-154) : 1,010 x 1,880(mm) 4기 8면 종합운동장 사거리(24-157) : 1,010 x 1,880(mm) 2기 4면 종합운동장 사거리(24-143) : 1,010 x 1,880(mm) 2기 4면
특징	종합운동장역 월 평균 이용객 : 104만 잠실 종합운동장 연간 방문객 : 300만 / 일평균 야구경기 관중수 : 1.8만 명
가격	잠실 종합운동장(24-144) : 기당 300만 원 (제작비 별도) 잠실 종합운동장(24-154) : 기당 300만 원 (제작비 별도) 종합운동장 사거리(24-157) : 기당 300만 원 (제작비 별도) 종합운동장 사거리(24-143) : 기당 160만 원 (제작비 별도)





버스쉘터 광고 상품 소개

## 반포 원베일리 인근 버스쉘터 광고 소개

반포지구 약 3,000세대의 고소득층 거주자 및 반포한강공원, 세빛둥둥섬 진입로에 위치하여 MZ세대 및 가족단위 유동인구에게 캠페인 노출이 가능합니다.

반포 원베일리와 초인접한 버스쉘터로 고소득층을 대상으로 하는 하이엔드 브랜드 및 자동차 업종 등의 캠페인 집행에 유리합니다.

위치	반포 원베일리 인근
규격	반포원베일리아파트(22-381) : 1,010 x 1,880(mm) 2기 4면
특징	반포 원베일리 세대 수 : 2,990 세대 반포한강공원 방문객 수 : 약 450만 명
가격	기당 160만 원 (제작비 별도)



Kakao Mobility

# 기타 옥외 광고 상품 소개서

## 키로뷰 광고 상품 소개

### 인천공항 제1 터미널, 제2 터미널 내 캐리어 저울과 영상매체가 결합된 매체

월 평균 571만 명(24년 상반기 기준)이 이용하는 인천공항에 위치하여 해외 여행객 등을 타겟으로 하는 여행, 항공, 숙박, 교통 광고에 적합한 광고 매체입니다.

위치	인천국제공항 제1 터미널, 제2 터미널
규격	캐리어 저울과 결합된 43"
구좌	15구좌
노출	일 평균 150회 이상 노출 (※음성 표출 일부 가능)
영상길이	15초, 30초
대수	인천공항 246대 설치
운영시간	02:00 ~ 익일 01:00
가격	20,000,000원 / 월(15초) 40,000,000원 / 월(30초)





# 키로뷰 광고 상품 위치

키로뷰는 제1 터미널, 제2 터미널 내 주요 지역에 총 246대 설치되어 있습니다



1터미널 체크인 카운터



1터미널 수화물 정리구역



1터미널 교통 센터

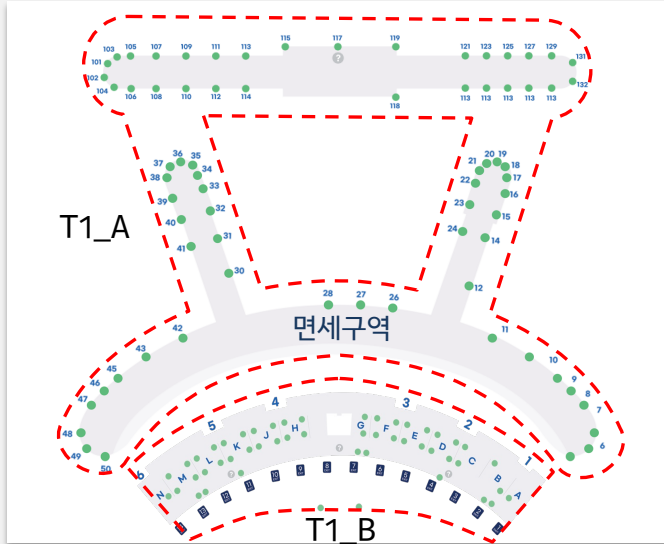

- KIRO VIEW 설치 위치 - 1터미널 120 대  
T1\_A:1터미널 면세구역\_71기  
T1\_B:1터미널 일반구역\_50기

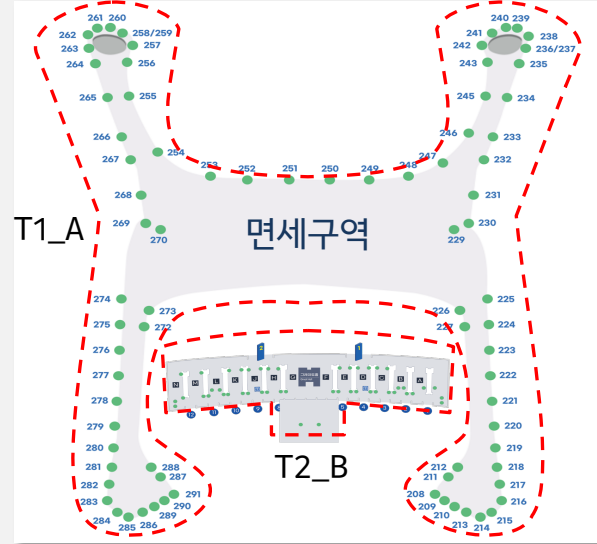

- KIRO VIEW 설치 위치 - 2터미널 125 대  
T1\_A:1터미널 면세구역\_79기  
T1\_B:1터미널 일반구역\_46기



2터미널 체크인 카운터



2터미널 교통센터



2터미널 프리미엄 체크인 카운터

※음향 표출 가능 영역 : 랜드시드, 교통센터(에어사이드 불가)

## 기아오토큐 광고 상품 소개

기아오토큐는 전국 720여개 직영센터와 서비스 협력사로 구성된 서비스 네트워크로 일정 수준 이상의 구매력을 갖춘 자동차 소유 고객을 대상으로 매력적인 광고 집행이 가능한 매체

정비 중 평균 대기시간 30~60분  
전국 단위 넓은 커버리지, 자동차 정비 관련 효율적인 광고 노출 가능

위치	기아오토큐
규격	LCD 광고
구좌	20구좌
노출	일 평균 40회 노출
영상길이	30초
기간	4주
운영시간	월~금 : 09:00 ~ 18:00 토 : 09:00 ~ 14:00 (일요일 제외)
가격	5,000,000원 / 월 (30초 영상)

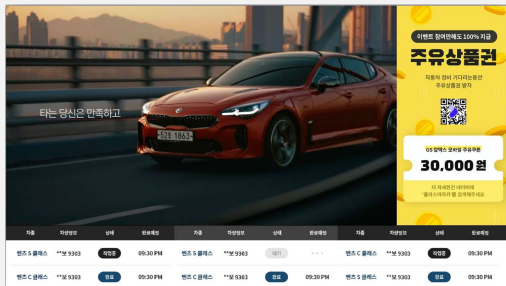



Kakao Mobility

# 옥외광고 제작가이드

## 매체별 제작가이드

매체 구분	상품명	이미지	동영상	이미지 확장자	동영상 확장자	해상도	최대 파일 크기
전광판	명동 자유상가빌딩	O	O	jpg,jpeg	Mp4	2,624 * 800	100MB
	서울 고속버스터미널					1,920 * 1,080	
	광화문 정계한국빌딩					1,280 * 1,710	
	광화문 정계주차타워					1,200 * 1,860	
	광화문 적선현대빌딩					1,900 * 1,000	
	서울역 부양빌딩					1,056 * 1,888	
	잠실역 유토피아					1,200 * 1,500	
	삼성역 루첸타워					1,024 * 1,888	
	시정앞 재능교육빌딩					1,340 * 840	
	홍대입구역 스칼렛					1,560 * 2,040	
	강서구청 귀뚜라미 사옥					1,600 * 900	
	김포공항 동아빌딩					840 * 480	
	이대사거리 중앙빌딩					1,500 * 800	
	분당 페퍼저축은행					2,304 * 800	
	부산 금진빌딩					1,200 * 800	
대구 윤암빌딩	1,400 * 800						
제주 노형오거리	1,200 * 750						



## 매체별 제작가이드

매체 구분	상품명	이미지	동영상	이미지 확장자	동영상 확장자	해상도	최대 파일 크기
	편의점	O	O	jpg, jpeg, png	mp4	세로형 : 1,080 * 1,920 가로형 : 1,920 * 1,080 가로형(와이드) : 3,840 * 1,080	60MB
	타운보드	X		-		1,080 * 1,920	1GB
오피스보드	풀스크린	X		-		A type : 1,080 * 2,560 B type : 1,080 * 1,920	30MB
	일반	X		-		A type : 1,080 * 1,600 B type : 900 * 800	30MB
코엑스주차장	디지털 사이니지	O		jpg, jpeg, png		Kiosk : 1,080 * 1,920 OLED : 1,920 * 1,080	1GB
	키로뷰	X		-		가로형 : 1,920 * 1,080 세로형 : 1,080 * 1,920	30MB
	기아오토큐	O		jpg, jpeg, png		1,920 * 1,080	30MB
	위편	O		jpg, png, gif (*gif 최대 24 프레임 이하)		1920 * 540	이미지 : 30MB 영상 : 20MB
	패스트파이브	O		jpg, png		1,920 * 1,080 (엘리베이터DS, 라운지DS) 1,080 * 1,920 (스탠딩DS)	2GB
	버스쉘터	O		X		jpg, PNG	X

## 카카오모빌리티 광고 집행 안내

### 문의 시 필수 기재 사항

- 구매 상품 : 흥대 스칼렛 빌딩 전광판 등
- 광고주명/브랜드명 : 00
- 집행 희망일 : 2024.0.0~2024.0.0
- 캠페인 내용 : 00

### 집행 시 참고 사항

- 일정 및 캠페인 내용에 대해 사전협의가 필요합니다.
- 노출 기간 내 소재 변경은 불가합니다.
- 모든 광고 상품은 [KM비즈니스센터](#)를 통해 구매 및 소재 등록이 진행 됩니다.

### 문의 Email

kmadbiz@kakaomobility.com

### 예상 스케줄

- 디지털 사이니지

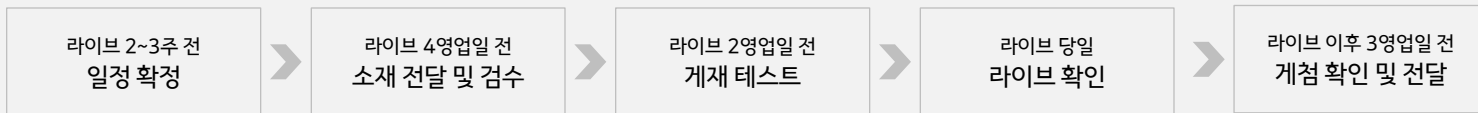

- 버스쉘터

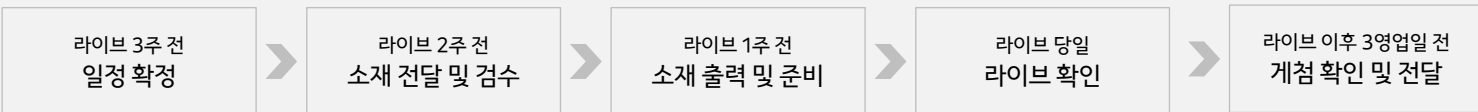



# 감사합니다.

광고 상품 문의 : [kmadbiz@kakaomobility.com](mailto:kmadbiz@kakaomobility.com)