라이브채팅

목차

01 서비스 소개

02 제휴 사례 및 프로세스

03 카테고리

04 노출 구좌

05 Appendix

01 서비스 소개

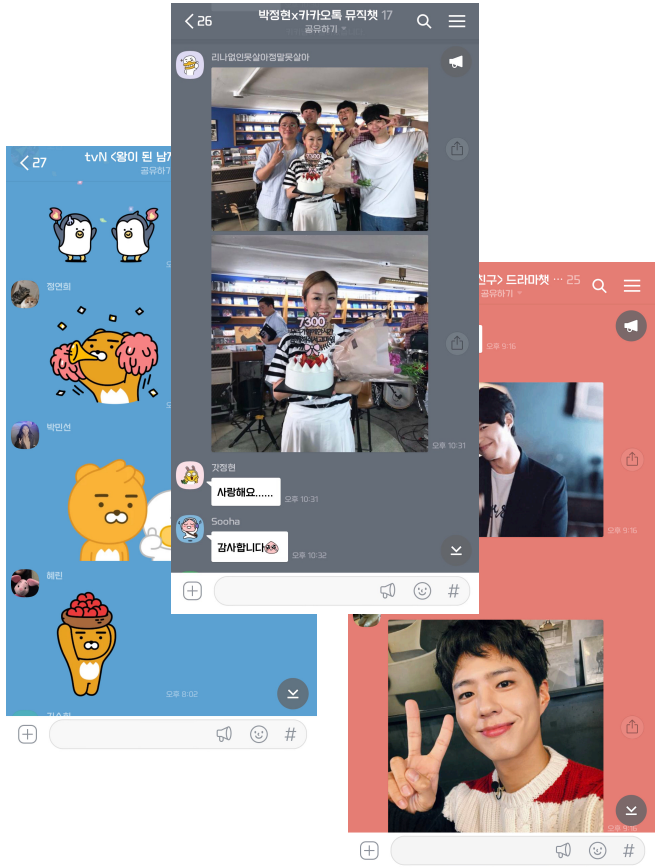

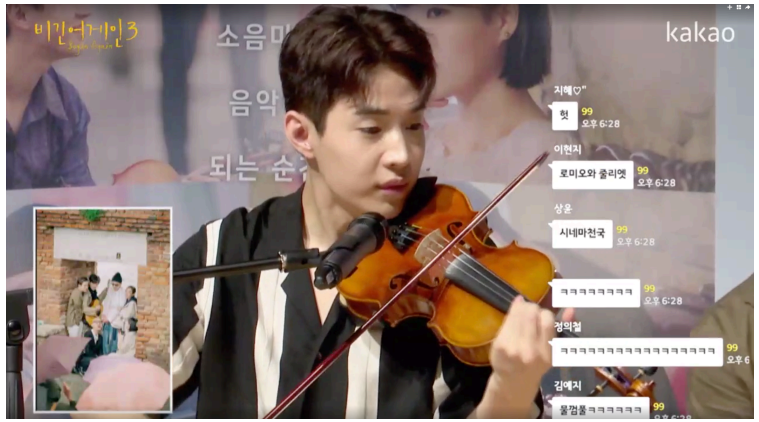

팬덤의 오픈채팅방에 스타가 나타났다!

스타와 팬덤의 실시간 오픈채팅 방송, 카카오톡 라이브채팅

01 서비스 소개

라이브채팅

7천만 명의 유저 대상으로

전국민이 사용하는 '카카오톡'과
'Daum포털'을 활용한 엔터 라이브

구독자 모집 & 프로모션 없이

번거로운 과정 없이, 모두에게 쉽게
다가갈 수 있는 엔터 라이브 플랫폼

다양한 서비스와 연계하여

카카오의 다양한 서비스와의
연계를 통한 퍼포먼스 극대화

1boon

연예 카카오 갤러리

최상의 퍼포먼스를 기대

CBT 기간 경쟁 플랫폼 대비
1.5~2배 높은 지표 기록

02 제휴 사례 및 프로세스

주요 협업 파트너

tvN
jtbc
MARVEL STUDIOS
KBS
MBC
SBS
CHANNEL A
NETFLIX
The Walt Disney Company
롯데컬처웍스
SM ENTERTAINMENT

진행 사례

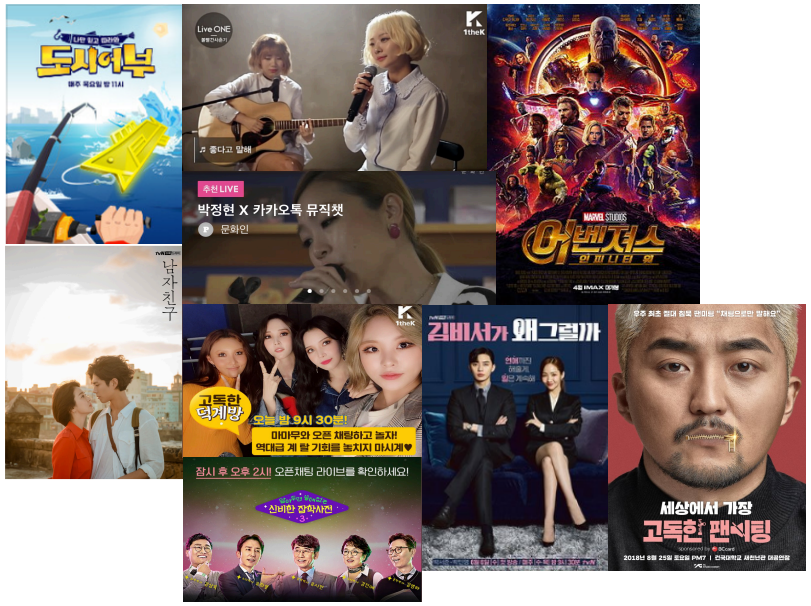

- 200회 이상의 SA급 음악/예능/드라마/공연/아티스트와 협업
- 방송사, OTT, 영화사, 연예기획사 등 60개 이상의 제휴 파트너
- 주요 출연진: 박보검, 박서준, 박민영, 박정현, 마마무, 볼빨간사춘기, 유병재, 유시민, GOT7 등

02 제휴 사례 및 프로세스

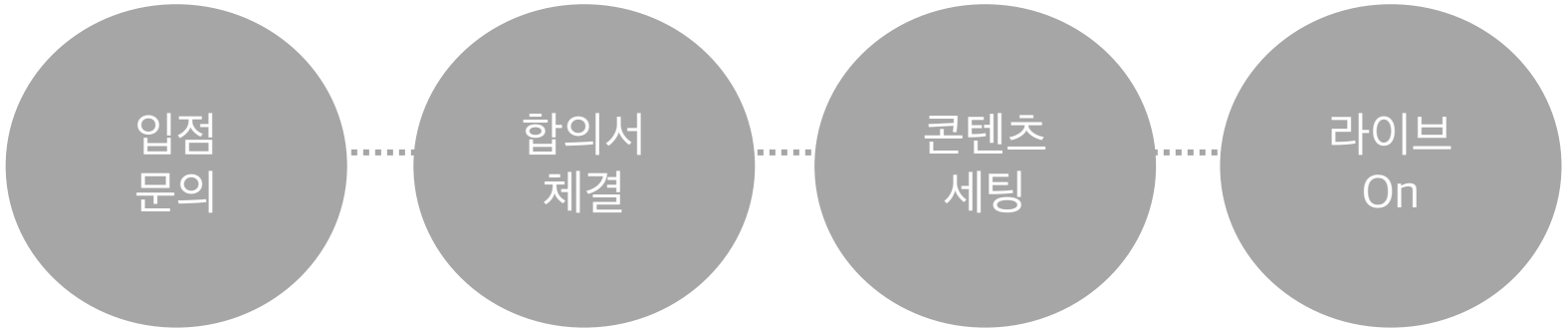

카카오톡 라이브채팅, 쉽고 빠르게 시작할 수 있습니다.

**각 항목별 세부 가이드는 합의서 체결 후 전달되며 최소 한 달 전 문의가 필요합니다.*

03 카테고리

드라마/예능

신규 드라마&예능 쇼케이스

최고 동접 5만, 재생수 100만
'아스달연대기', '알쓸신잡' 등 진행
최고 동접 5만, 100만 재생수 기록

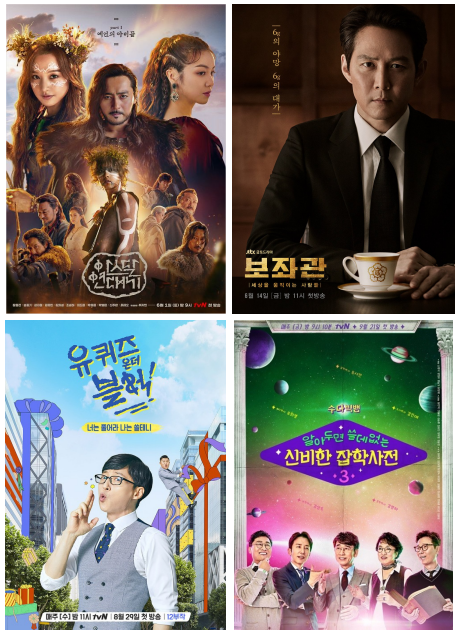

음악/공연

모바일 전용 콘서트&쇼케이스

최고 동접 14만, 재생수 190만
'박정현', '비와이', '유병재' 등 진행

영화/OTT

내한 생중계 및 GV 라이브

최고 동접 10만, 재생수 180만
'어벤져스' 등 S급 외화 및
국내 S급 영화 대부분 진행

동시 생중계

라이브 동시 생중계

채팅과 함께 본방송을
시청하는 새로운 방식!
'도시어부' 100회차 이상 진행,
시청률 동시 상승 효과

04 노출 구좌

*각 구좌는 로직을 통해 자동 노출되며, 위치는 유동적일 수 있음.

카카오톡#

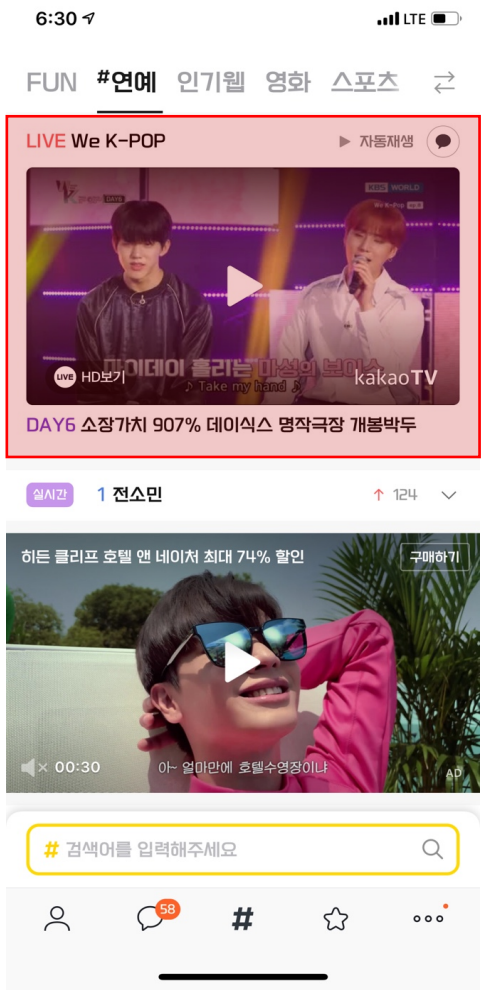

Daum앱

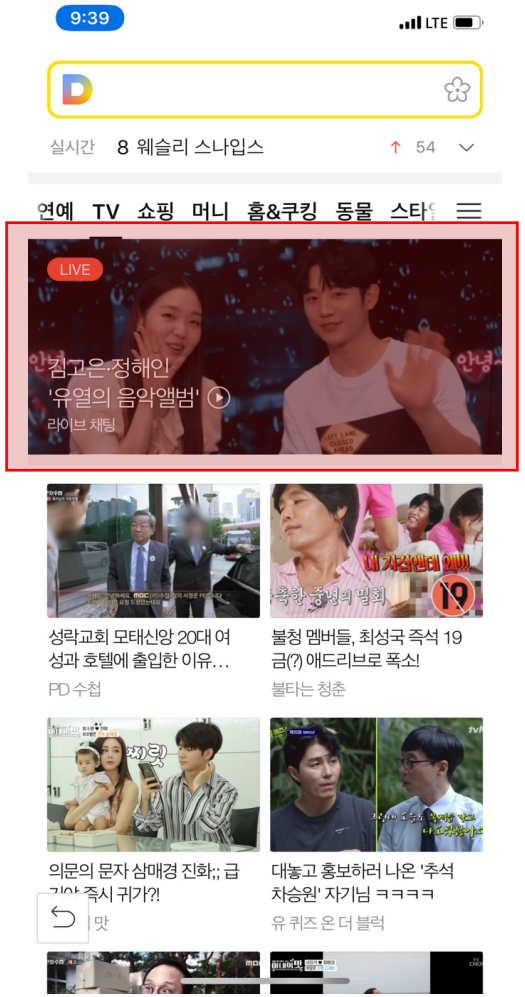

카카오TV앱

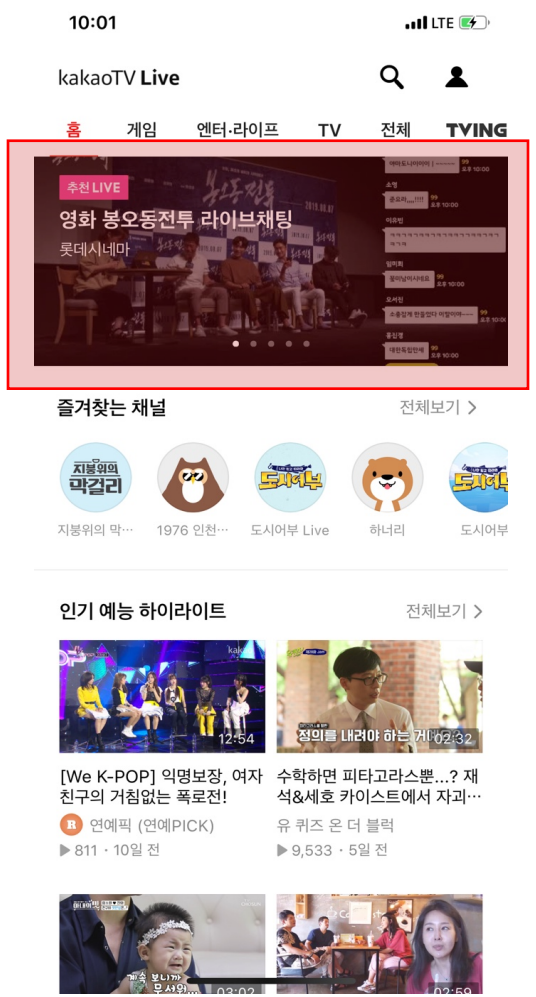

라이브채팅

04 노출 구좌

*각 구좌는 로직을 통해 자동 노출되며, 위치는 유동적일 수 있음.

예고 배너

편성표

플친 메시지

검색

05 Appendix_카카오 공동체

DAUM WEBTOON COMPANY

Melon

1theK

kakaoM

kakao page

카카오 엔터테인먼트 공동체와 함께
업계 최상위권 퍼포먼스를 경험하실 수 있습니다.

세부 내용은 담당자에게 문의 부탁드립니다.

05 Appendix_FAQ

제작 및 송출은 어디서 담당하나요?	제작 및 송출과 같은 오프라인 인프라는 파트너사에서 담당하시면 됩니다. 대신 카카오는 온라인 인프라를 전담하고 있습니다.
안내된 카테고리 말고 다른 종류의 라이브 포맷은 없나요?	다른 포맷으로의 변경은 충분히 가능하며, 콘텐츠에 좀 더 적합하다고 판단되는 형태가 있다면, 언제든지 제안 부탁드립니다.
별도의 제작비 지원이 있나요?	현재 카카오에서 지원해드리는 노출 구좌는 광고 구좌로 환산 시 기 억원의 규모입니다. 따라서 추가 제작비 지원은 어려울 수 있습니다.
입점 시 플랫폼/콘텐츠 세팅은 어떻게 하나요?	입점 시 준비해야할 플랫폼, 콘텐츠 세팅에 대한 가이드는 합의서 체결 후 별도 설명서를 전달 드립니다.
카카오의 다른 엔터 서비스와 연계하려면 어떻게 해야하나요?	콘텐츠 기획안을 확인 후 유관 서비스와 논의하여 가장 적합한 연계 방식을 제안해드릴 예정입니다.
라이브 시 예상 또는 결과 수치를 받을 수 있나요?	예상/결과 수치는 제공해드립니다. 다만, 예상 지표의 경우 러닝타임, 라이브 일정 등에 따라 유동적일 수 있습니다.

감사합니다.